G2+

ΤΕΧΝΟΛΟΓΙΑ

ΕΓΧΕΙΡΙΔΙΟ ΕΓΚΑΤΑΣΤΑΤΗ

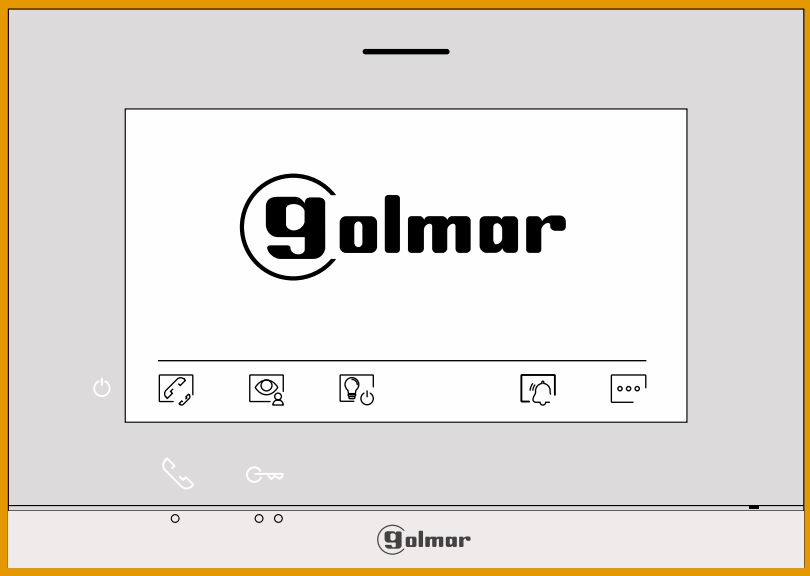

ART 7 LITE/G2+

ART 7B LITE/G2+

Οθόνη Ανοιχτής Ακρόασης

Εγκατάσταση 2 καλωδίων

TART 7 LITE/G2+ GREEK REV.0124 V05

ΠΕΡΙΕΧΟΜΕΝΑ

Περιεχόμενα ... **2**
Προειδοποιήσεις εγκατάστασης ... **2**
Χαρακτηριστικά ... **3**
Λειτουργία συστήματος ... **3**
ΠΟΛΥ ΣΗΜΑΝΤΙΚΟ (KIT S5110 ART 7 LITE) ... **3**
Οθόνη ART 7 LITE/G2+ ... **4–20**
Περιγραφή ... **4**
Εγκατάσταση ... **5**
Κλέμες εγκατάστασης ... **5**
Μικροδιακόπτες (DIP Switch) ... **5**
Κύριο μενού ... **6**
Μενού ρυθμίσεων ... **7–10**
Οθόνη κλήσης από την μπουτονιέρα ... **11**
Οθόνη επικοινωνίας ... **12**
Ρυθμίσεις εικόνας και επικοινωνίας ... **13–14**
Μενού ενδοεπικοινωνίας ... **15–17**
Χρονική διάρκεια λειτουργίας «Μην ενοχλείτε» ... **18–20**
Καθαρισμός οθόνης ... **20**
Ρυθμίσεις και λειτουργία οθόνης θυρωρού ... **21**
Ειδικοί κωδικοί ... **22–25**
Συμμόρφωση ... **26**

ΠΡΟΕΙΔΟΠΟΙΗΣΕΙΣ ΕΓΚΑΤΑΣΤΑΣΗΣ

– Αποσυνδέετε πάντοτε την τροφοδοσία πριν από την εγκατάσταση ή την τροποποίηση των συσκευών.

– Η εγκατάσταση και ο χειρισμός των συσκευών πρέπει να πραγματοποιούνται από εξουσιοδοτημένο προσωπικό.

– Η καλωδίωση πρέπει να απέχει τουλάχιστον 40 cm από οποιαδήποτε άλλη καλωδίωση.

– Μην σφίγγετε υπερβολικά τις βίδες της κλέμας σύνδεσης της οθόνης.

– Εγκαταστήστε την οθόνη σε στεγνό, προστατευμένο χώρο, χωρίς κίνδυνο σταξίματος ή εκτόξευσης νερού.

– Αποφύγετε χώρους με υγρασία, σκόνη, καπνό ή κοντά σε πηγές θερμότητας.

– Πριν συνδέσετε την τροφοδοσία, ελέγξτε τη σύνδεση μπουτονιέρας, τροφοδοτικού, διακλαδωτών και οθονών.

– Χρησιμοποιείτε το καλώδιο Golmar RAP-GTWIN/HF (2 × 1 mm^2).

– Ακολουθείτε πάντοτε τις οδηγίες αυτού του εγχειριδίου.

ΧΑΡΑΚΤΗΡΙΣΤΙΚΑ

– Οθόνη ανοιχτής ακρόασης.
– Έγχρωμη οθόνη TFT 7".
– Πλήκτρα λειτουργιών και κρυφά πλήκτρα για πρόσβαση στα μενού και επιλογή λειτουργιών.
– Απλή εγκατάσταση με BUS **2 καλωδίων χωρίς πολικότητα**.
– Μενού χρήστη.
– Μενού εγκαταστάτη.
– Μενού ρυθμίσεων εικόνας και επικοινωνίας.
– Έξοδος για βοηθητικό επαναλήπτη κλήσης (μέγιστο 50 mA / 12 V DC).
– Είσοδος «HZ» για κλήση από το μπουτόν εισόδου του διαμερίσματος. Σημαντικό: έως 6 οθόνες/διαμερίσματα μπορούν να έχουν ταυτόχρονα ενεργό το HZ, όταν το σύστημα και οι οθόνες βρίσκονται σε αναμονή.
– Πλήκτρο για άνοιγμα πόρτας 1 και κρυφό πλήκτρο για άνοιγμα πόρτας 2.
– Ενδεικτικές λυχνίες LED.
– Μικροδιακόπτες (DIP Switch) για την εκχώρηση διεύθυνσης κλήσης (1–128) και τη ρύθμιση τερματισμού γραμμής.
– Κωδικοί λειτουργίας για τον ορισμό της οθόνης ως κύριας ή δευτερεύουσας (εργοστασιακή ρύθμιση: κύρια).
– Οθόνη ART 7 LITE από την έκδοση V04 και μετά, με νέο μενού χρήστη και εγκαταστάτη.

ΛΕΙΤΟΥΡΓΙΑ ΣΥΣΤΗΜΑΤΟΣ

Για να πραγματοποιήσει κλήση, ο επισκέπτης πατά το πλήκτρο του αντίστοιχου διαμερίσματος. Ένας ηχητικός τόνος επιβεβαιώνει την κλήση και ανάβει η λυχνία LED της μπουτονιέρας. Εάν είναι ενεργή η φωνητική αναγγελία, ακούγεται μήνυμα ότι η κλήση βρίσκεται σε εξέλιξη. Οι οθόνες του διαμερίσματος λαμβάνουν την κλήση. Εάν επιλεγεί λάθος διαμέρισμα, το σωστό πλήκτρο ακυρώνει την πρώτη κλήση.

Κατά τη λήψη κλήσης, η εικόνα εμφανίζεται στην κύρια οθόνη και στη δευτερεύουσα 1, εφόσον υπάρχει, χωρίς να το αντιλαμβάνεται ο επισκέπτης. Εμφανίζεται το πράσινο εικονίδιο κλήσης. Για προβολή από τις δευτερεύουσες οθόνες 2 ή 3, πατήστε ένα από τα πλήκτρα πάνω από τις ανάγλυφες κουκκίδες. Εάν η κλήση δεν απαντηθεί σε **45 δευτερόλεπτα**, η λυχνία της μπουτονιέρας σβήνει και το σύστημα ελευθερώνεται.

Για έναρξη επικοινωνίας, πατήστε το πλήκτρο κάτω από το πράσινο εικονίδιο τηλεφώνου. Η λυχνία κλήσης σβήνει και ανάβει η ένδειξη επικοινωνίας.

Η επικοινωνία διαρκεί **90 δευτερόλεπτα** ή έως ότου πατήσετε το πλήκτρο κάτω από το κόκκινο εικονίδιο τερματισμού. Με τη λήξη σβήνει η σχετική λυχνία και το σύστημα ελευθερώνεται. Εάν είναι ενεργή η φωνητική αναγγελία, ακούγεται μήνυμα ολοκλήρωσης.

Για άνοιγμα της πόρτας 1 ή 2, πατήστε το κανονικό ή το κρυφό πλήκτρο κάτω από το αντίστοιχο εικονίδιο κλειδαριάς κατά την κλήση ή επικοινωνία. Ένα πάτημα ενεργοποιεί την ηλεκτρική κλειδαριά για **3 δευτερόλεπτα**. Η αντίστοιχη λυχνία ανάβει επίσης για 3 δευτερόλεπτα. Εάν είναι ενεργή η φωνητική αναγγελία, ακούγεται μήνυμα ανοίγματος πόρτας.

Η αναλυτική λειτουργία της οθόνης περιγράφεται στις σελίδες 6–21.

ΠΟΛΥ ΣΗΜΑΝΤΙΚΟ (ΚΙΤ ΜΟΝΟΚΑΤΟΙΚΙΑΣ S5110 ART 7 LITE)

Εάν διαθέτετε το κιτ μονοκατοικίας **S5110 ART 7 LITE** με μπουτονιέρα Soul, κατεβάστε το εγχειρίδιο χρήσης **TS5110 ART 7 LITE** (κωδ. **50122676**) σαρώνοντας τον ακόλουθο QR ή χρησιμοποιώντας τον επίσημο σύνδεσμο της Golmar:

https://www.golmar.es/productos/s5110-art-7-lite#product

QR

TS5110 ART 7 LITE MANUAL

ΠΕΡΙΓΡΑΦΗ

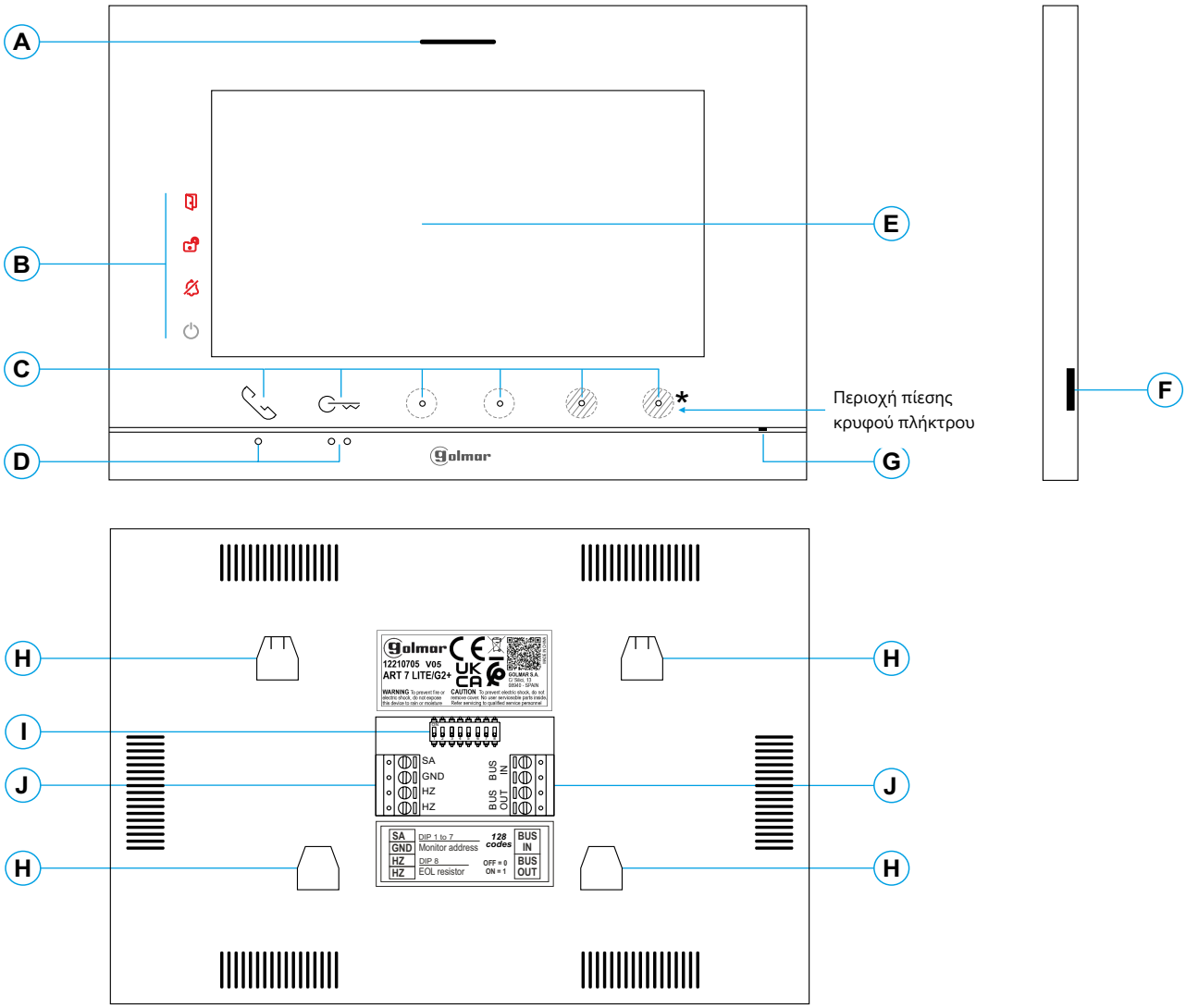

A. Ηχείο.

B. Εικονίδια ειδοποιήσεων:

- Ένδειξη ενεργοποίησης.
- Λειτουργία «Μην ενοχλείτε».
- Ενεργοποίηση βοηθητικού ρελέ.
- Άνοιγμα πόρτας.

C. Ενδεικτικές λυχνίες LED κρυφών πλήκτρων:

Σε αναμονή: Πατήστε ένα από τα δύο πλήκτρα πάνω από τις ανάγλυφες κουκκίδες για να ανοίξετε το κύριο μενού (σελίδα 6).

Σε κλήση ή επικοινωνία: Πατήστε το πλήκτρο που αντιστοιχεί στο εικονίδιο τηλεφώνου για έναρξη ή τερματισμό της επικοινωνίας.

Ένα πάτημα στο πλήκτρο ανοίγματος πόρτας ενεργοποιεί την κλειδαριά πόρτας 1 για **3 δευτερόλεπτα.**

Κατά την κλήση ή επικοινωνία, η λυχνία LED υποδεικνύει τη θέση κάθε κρυφού πλήκτρου. Η λειτουργία εμφανίζεται ως εικονίδιο πάνω από το αντίστοιχο πλήκτρο (σελίδες 6–21).

D. Ανάγλυφες κουκκίδες προσανατολισμού για άτομα με προβλήματα όρασης.

Σε αναμονή: Πάνω από τις κουκκίδες βρίσκονται τα πλήκτρα πρόσβασης στο κύριο μενού.

Κατά την κλήση: Το ένα πλήκτρο χρησιμοποιείται για έναρξη / τερματισμό επικοινωνίας και το άλλο για άνοιγμα πόρτας.

E. Έγχρωμη οθόνη TFT 7".

F. Για χρήση από τη Golmar.

G. Μικρόφωνο.

H. Σημεία στερέωσης επιτοίχιου συνδέσμου (×4).

I. Μικροδιακόπτες (DIP Switch).

J. Κλέμες εγκατάστασης.

ΕΓΚΑΤΑΣΤΑΣΗ

Αποφύγετε χώρους με σκόνη, καπνό ή πηγές θερμότητας. Για σωστή εγκατάσταση, χρησιμοποιήστε το πρότυπο τοποθέτησης που παρέχεται με το προϊόν.

1. Τοποθετήστε το επάνω άκρο του προτύπου σε ύψος **1,65 m.**

2. Αν χρησιμοποιήσετε χωνευτό κουτί για τη διέλευση καλωδίων, ευθυγραμμίστε τις αντίστοιχες οπές και στερεώστε τον σύνδεσμο. Για απευθείας επιτοίχια στερέωση, ανοίξτε τέσσερις οπές **6 mm** στα σημεία (A), τοποθετήστε τα ούπα και βιδώστε τον σύνδεσμο.

3. Περάστε τα καλώδια από την κεντρική οπή και συνδέστε τα στις αφαιρούμενες κλέμες σύμφωνα με τα διαγράμματα καλωδίωσης. Πριν από τη σύνδεση των κλεμών στην οθόνη, ρυθμίστε τους μικροδιακόπτες όπως περιγράφεται παρακάτω.

4. Συνδέστε τις κλέμες στην οθόνη και φέρτε την οθόνη μπροστά από τον σύνδεσμο, ευθυγραμμίζοντας τα σημεία στερέωσης. Μετακινήστε την προς τα κάτω για να ασφαλίσει.

ΚΛΕΜΕΣ ΕΓΚΑΤΑΣΤΑΣΗΣ (J)

Οι αφαιρούμενες κλέμες παρέχονται σε ξεχωριστή σακούλα για ευκολότερη εγκατάσταση. Αφού συνδέσετε τα καλώδια, τοποθετήστε τις κλέμες στη θέση τους.

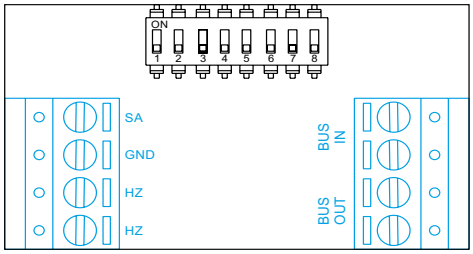

BUS IN: Είσοδος BUS επικοινωνίας (χωρίς πολικότητα).

BUS OUT: Έξοδος BUS προς πρόσθετη οθόνη (χωρίς πολικότητα).

SA, GND: Έξοδος βοηθητικού επαναλήπτη κλήσης (μέγιστο 50 mA / 12 V), ρελέ SAR-12/24.

HZ, HZ: Είσοδος μπουτόν πόρτας. Συνδέστε το μόνο στην κύρια οθόνη. Το σήμα μεταδίδεται στις δευτερεύουσες οθόνες μέσω του BUS.

Σημείωση — μπουτόν HZ: Η ενεργοποίησή του παράγει ήχο κλήσης και ενεργοποιεί τον βοηθητικό επαναλήπτη σε αναμονή, κατά την κλήση, την επικοινωνία (με μειωμένη ένταση), την ενδοεπικοινωνία και τη λειτουργία «Μην ενοχλείτε». **Σημαντικό:** έως 6 οθόνες/διαμερίσματα μπορούν να έχουν ταυτόχρονα ενεργοποιημένο το HZ, όταν το σύστημα βρίσκεται σε αναμονή.

ΜΙΚΡΟΔΙΑΚΟΠΤΕΣ (DIP Switch) (I)

Κτίριο / Μονοκατοικία (μπουτονιέρα Nexa). Οι μικροδιακόπτες 1–7 ορίζουν τη διεύθυνση οθόνης (1–128). Στη θέση OFF έχουν μηδενική τιμή, ενώ στη θέση ON τις τιμές του παρακάτω πίνακα. Η διεύθυνση προκύπτει από το άθροισμα των τιμών που είναι ON.

Μικροδιακόπτης:	1	2	3	4	5	6	7
Τιμή στη θέση ON:	1	2	4	8	16	32	64

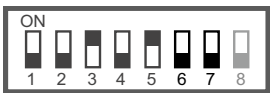

Σημαντικό: Διαμέρισμα 1: DIP 1 ON, DIP 2–7 OFF. Διαμέρισμα 128: DIP 1–7 OFF. Παράδειγμα διεύθυνσης: 0 + 0 + 4 + 0 + 16 + 0 + 0 = **20.**

Μικροδιακόπτης 8: Στη θέση ON ενεργοποιεί την αντίσταση τερματισμού γραμμής. Επιλέξτε ON στις οθόνες όπου τελειώνει το καλώδιο BUS και OFF μόνο στις ενδιάμεσες.

DIP 8: ON



DIP 8: OFF



Ορισμός κύριας / δευτερεύουσας οθόνης: Χρησιμοποιήστε τους ειδικούς κωδικούς (σελίδες 22–25). Κάθε διαμέρισμα πρέπει να διαθέτει **μία και μόνο μία κύρια οθόνη.**

ΚΥΡΙΟ ΜΕΝΟΥ

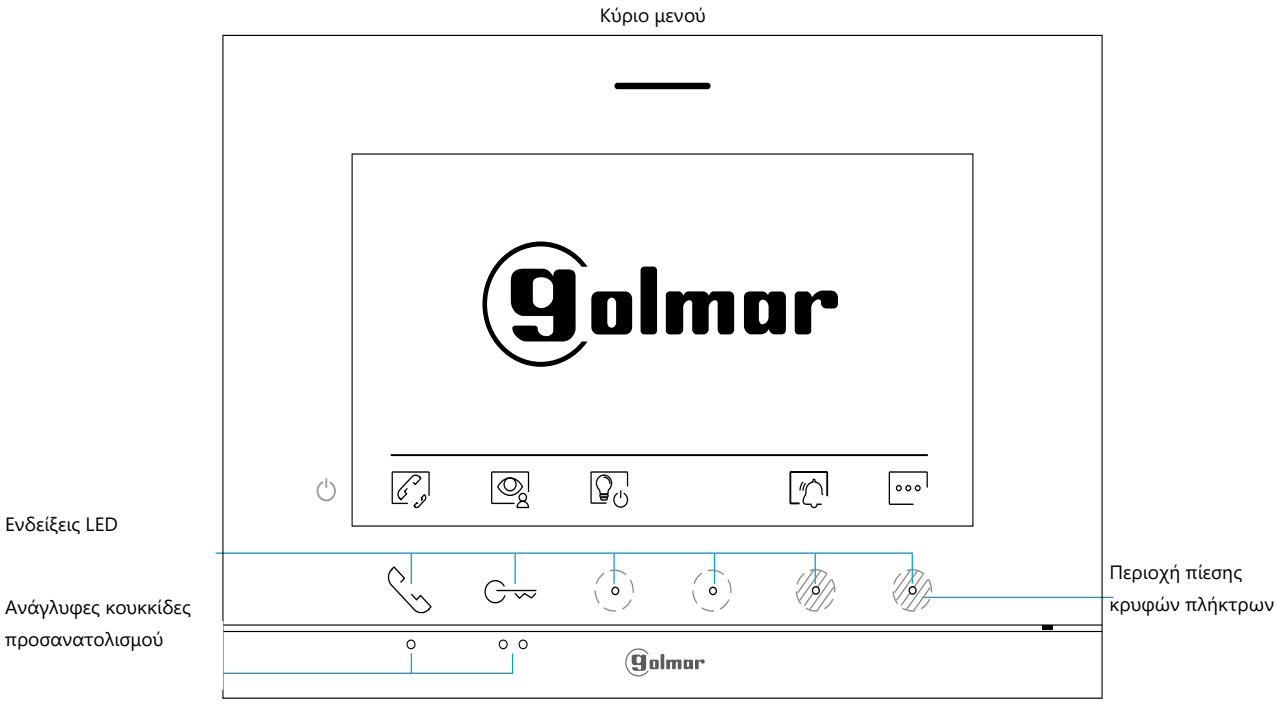

Εάν η συσκευή βρίσκεται σε αναμονή (σβηστή οθόνη), για να αποκτήσετε πρόσβαση στο κύριο μενού πατήστε ένα από τα δύο πλήκτρα πάνω από τις ανάγλυφες κουκκίδες. Κατόπιν, πατήστε το κανονικό ή το κρυφό πλήκτρο ακριβώς κάτω από το εικονίδιο της λειτουργίας που επιθυμείτε. Εάν δεν υπάρξει καμία ενέργεια για **20 δευτερόλεπτα**, η οθόνη επιστρέφει σε αναμονή.

Πατήστε το κρυφό πλήκτρο κάτω από το αντίστοιχο εικονίδιο για να ανοίξετε το μενού ενδοεπικοινωνίας με οθόνες του ίδιου ή άλλων διαμερισμάτων (σελίδες 15–17).

Πατήστε το πλήκτρο κάτω από το εικονίδιο προβολής για να εμφανίσετε εικόνα από μπουτονιέρες και κάμερες του συστήματος. Μπορείτε να αλλάξετε πηγή εικόνας, να ενεργοποιήσετε τον ήχο της αντίστοιχης μπουτονιέρας και να ανοίξετε την πόρτα (σελίδα 11).

Εάν έχει οριστεί οθόνη ως «θυρωρός» στο κτίριο, το αντίστοιχο εικονίδιο εμφανίζεται στις οθόνες των διαμερισμάτων. Πατήστε το πλήκτρο κάτω από αυτό για να καλέσετε την οθόνη θυρωρού (σελίδα 21).

Πατήστε το κρυφό πλήκτρο κάτω από το εικονίδιο φωτισμού για να ενεργοποιήσετε τον φωτισμό του κλιμακοστασίου (απαιτούνται οι μονάδες SAR-G2+ και SAR-12/24).

Πατήστε το κρυφό πλήκτρο για **3 δευτερόλεπτα** ώστε να ενεργοποιήσετε τη λειτουργία «Μην ενοχλείτε» ή για **1 δευτερόλεπτο** ώστε να την απενεργοποιήσετε. Όταν είναι ενεργή, η οθόνη δεν ηχεί κατά τη λήψη κλήσης (βλ. σημείωση HZ στη σελίδα 5), ενώ ανάβει το αντίστοιχο εικονίδιο ειδοποίησης. Με τη λειτουργία απενεργοποιημένη, ένα πάτημα 1 δευτερολέπτου ανοίγει το μενού ρυθμίσεων διάρκειας «Μην ενοχλείτε» (σελίδα 18), ενδοεπικοινωνίας μεταξύ διαμερισμάτων (σελίδα 19) και αυτόματου ανοίγματος πόρτας (σελίδες 19–20).

Πατήστε το κρυφό πλήκτρο κάτω από το εικονίδιο ρυθμίσεων για να τροποποιήσετε τις ρυθμίσεις του συστήματος (σελίδες 7–10).

Σημείωση: Το νέο μενού είναι διαθέσιμο από την έκδοση V04 της οθόνης ART 7 LITE/G2+.

ΜΕΝΟΥ ΡΥΘΜΙΣΕΩΝ

Εάν η συσκευή βρίσκεται σε αναμονή (σβηστή οθόνη), πατήστε ένα από τα δύο πλήκτρα πάνω από τις ανάγλυφες κουκκίδες προσανατολισμού για άτομα με προβλήματα όρασης, ώστε να εμφανιστεί το κύριο μενού. Στη συνέχεια, πατήστε το κρυφό πλήκτρο κάτω από το αντίστοιχο εικονίδιο ρυθμίσεων (βλ. σελίδα 6).

Οθόνη πρόσβασης στο μενού ρυθμίσεων

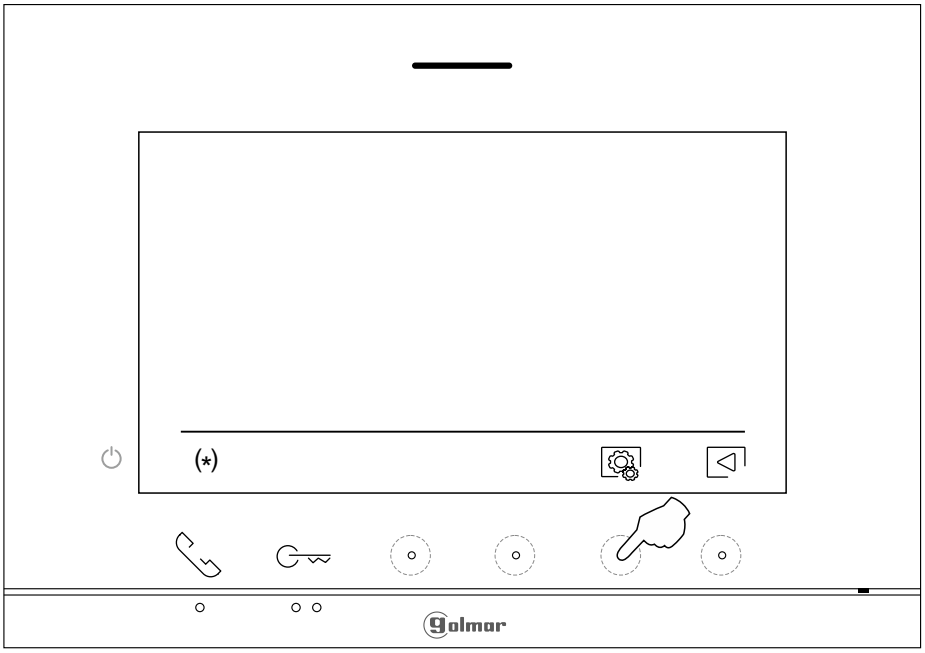

(*) **Σημείωση:** Το εικονίδιο ενδοεπικοινωνίας εμφανίζεται στην οθόνη πρόσβασης, εφόσον στο κτίριο υπάρχει οθόνη ή μονάδα θυρωρού (βλ. σελίδα 6).



Επιστροφή στο κύριο μενού: Πατήστε το πλήκτρο κάτω από το αντίστοιχο εικονίδιο επιστροφής.



Πρόσβαση στο μενού ρυθμίσεων: Πατήστε το πλήκτρο κάτω από το αντίστοιχο εικονίδιο.

Οθόνη μενού ρυθμίσεων

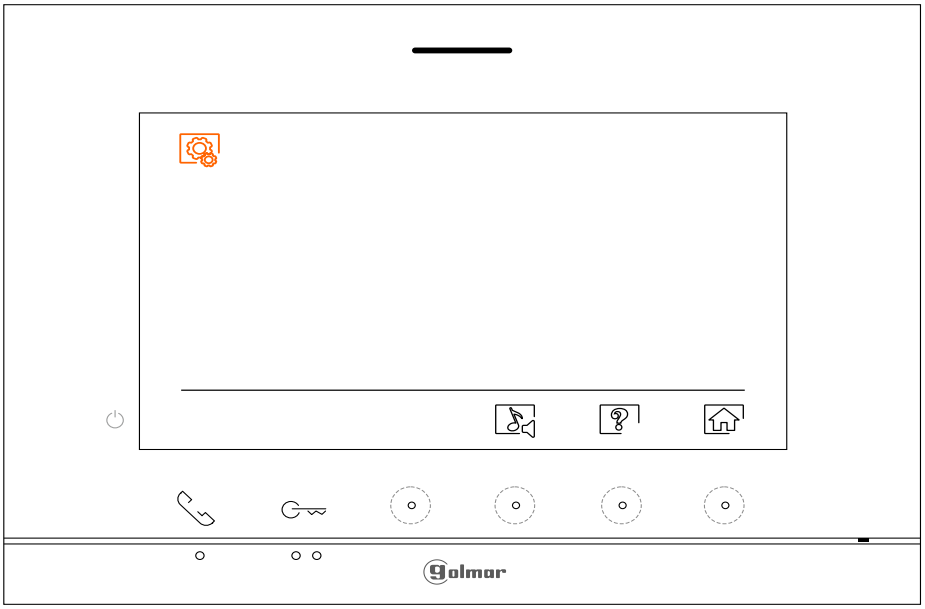

Σημείωση: Το νέο μενού είναι διαθέσιμο από την έκδοση V04 της οθόνης ART 7 LITE/G2+.

Συνέχεια στην επόμενη σελίδα

Συνέχεια από την προηγούμενη σελίδα.

ΜΕΝΟΥ ΡΥΘΜΙΣΕΩΝ

Επιλογή μελωδίας, διάρκειας ήχησης και έντασης κλήσης: Πατήστε το κρυφό πλήκτρο κάτω από το αντίστοιχο εικονίδιο για πρόσβαση στην οθόνη ρυθμίσεων.

Οθόνη μενού ρυθμίσεων

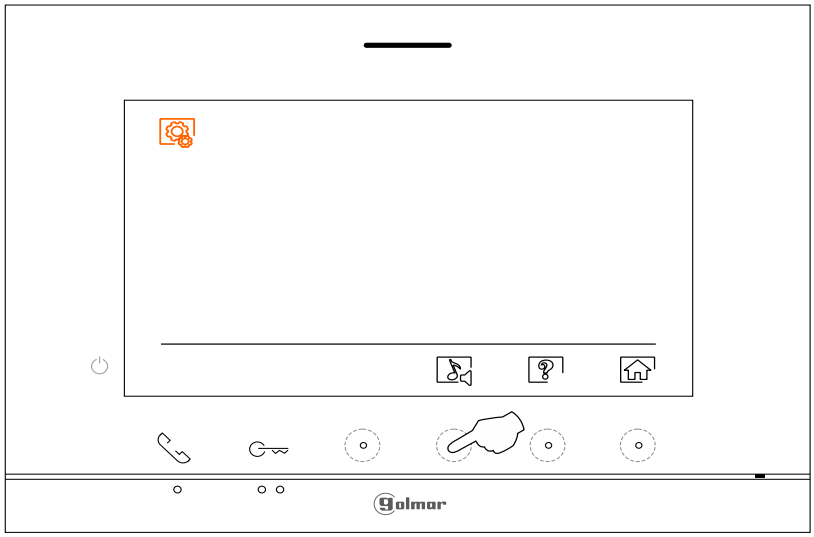

Για να αναγνωρίζετε την προέλευση των κλήσεων όταν δεν βρίσκεστε μπροστά στην οθόνη, επιλέξτε διαφορετικές μελωδίες, ορίστε την επιθυμητή ένταση και ενεργοποιήστε ή απενεργοποιήστε τη διάρκεια ήχησης των **45 δευτερολέπτων**.

Μετακινηθείτε στην παράμετρο που θέλετε να αλλάξετε με τα κανονικά ή κρυφά πλήκτρα κάτω από τα εικονίδια πλοήγησης. Χρησιμοποιήστε τα κρυφά πλήκτρα επιλογής για τη μελωδία και την ένταση. Για ενεργοποίηση/απενεργοποίηση της διάρκειας 45 δευτερολέπτων, πατήστε το αντίστοιχο κρυφό πλήκτρο. Πατήστε το πλήκτρο επιβεβαίωσης για αποθήκευση και επιστροφή.

Σημείωση: Η διάρκεια ήχησης 45 δευτερολέπτων είναι εργοστασιακά **απενεργοποιημένη**. Στην ενεργή κατάσταση εμφανίζεται το αντίστοιχο εικονίδιο.

Οθόνη επιλογών

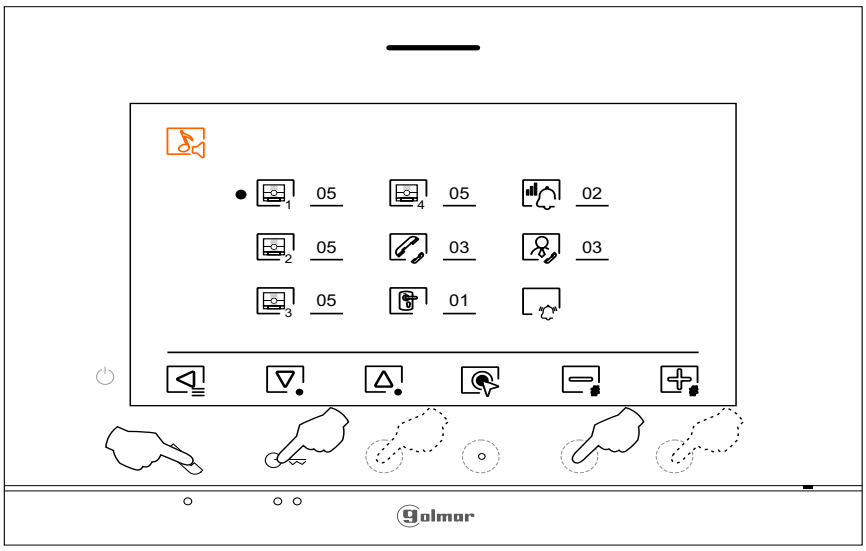

Σημείωση: Το νέο μενού είναι διαθέσιμο από την έκδοση V05 της οθόνης ART 7 LITE/G2+.

Συνέχεια στην επόμενη σελίδα

Συνέχεια από την προηγούμενη σελίδα.

ΜΕΝΟΥ ΡΥΘΜΙΣΕΩΝ

Οθόνη «Πληροφορίες»: Πατήστε το κρυφό πλήκτρο κάτω από το αντίστοιχο εικονίδιο για πρόσβαση.

Οθόνη μενού ρυθμίσεων

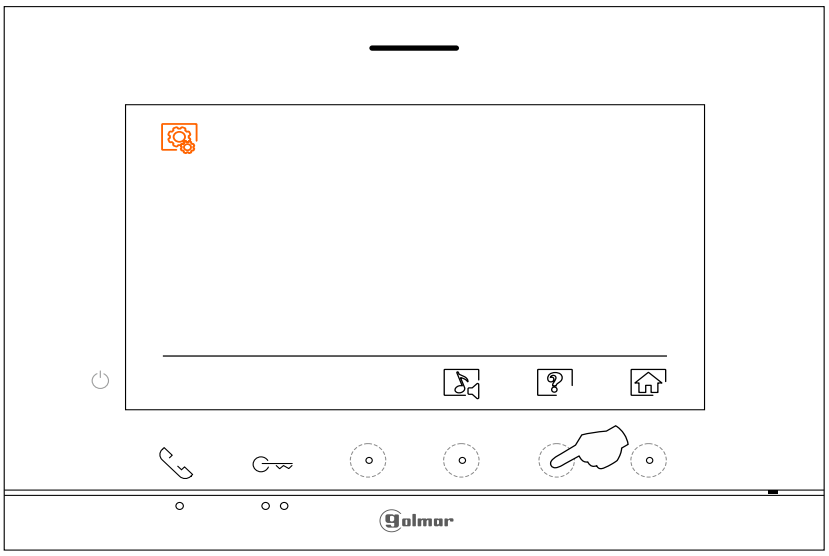

Η οθόνη «Πληροφορίες» εμφανίζει την έκδοση λογισμικού, τη διεύθυνση και τη διαμόρφωση της συσκευής ως κύριας ή δευτερεύουσας (M, S1, S2 ή S3).

Μπορείτε να κατεβάσετε ενημερωμένες εκδόσεις του εγχειριδίου σε κινητό ή tablet, χρησιμοποιώντας εφαρμογή ανάγνωσης QR. Από εδώ μπορείτε επίσης να επαναφέρετε τις εργοστασιακές ρυθμίσεις, όπως τις μελωδίες και την ένταση κλήσης.

Οθόνη «Πληροφορίες» — FW 2.0.2



Για επαναφορά των εργοστασιακών ρυθμίσεων, πατήστε το κρυφό πλήκτρο κάτω από το εικονίδιο επαναφοράς και, στη συνέχεια, το κρυφό πλήκτρο επιβεβαίωσης. Με το πλήκτρο επιστροφής μεταβαίνετε ξανά στην οθόνη «Πληροφορίες» και έπειτα στο μενού ρυθμίσεων.

Πατήστε το πλήκτρο επιστροφής για να μεταβείτε στο μενού ρυθμίσεων.

Σημείωση: Το νέο μενού είναι διαθέσιμο από την έκδοση V05 της οθόνης ART 7 LITE/G2+.

Συνέχεια στην επόμενη σελίδα

Συνέχεια από την προηγούμενη σελίδα.

ΜΕΝΟΥ ΡΥΘΜΙΣΕΩΝ



Πατήστε το πλήκτρο κάτω από το εικονίδιο αρχικής οθόνης για επιστροφή στο κύριο μενού.

Οθόνη μενού ρυθμίσεων

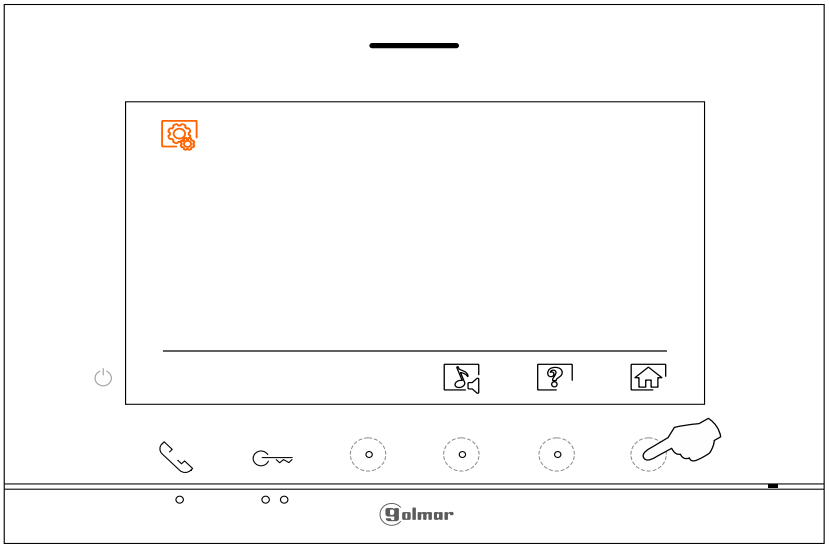

Κύριο μενού

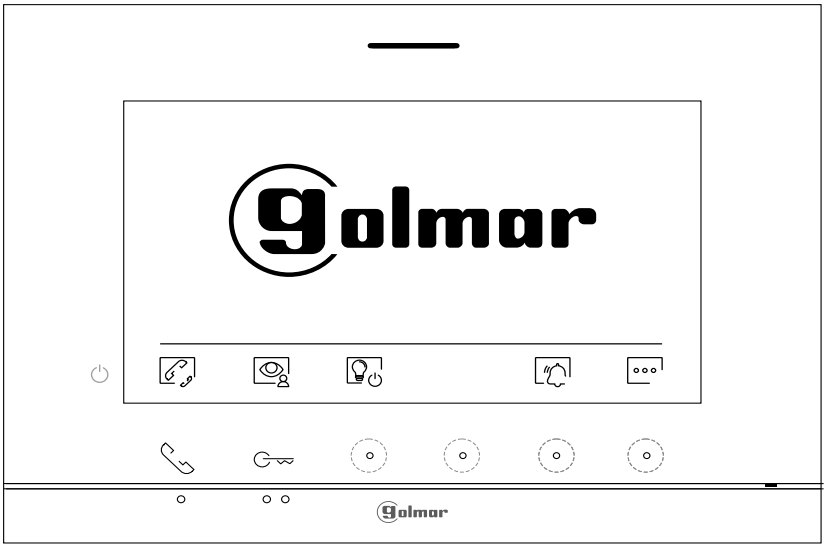

Σημείωση: Το νέο μενού είναι διαθέσιμο από την έκδοση V04 της οθόνης ART 7 LITE/G2+.

ΟΘΟΝΗ ΚΛΗΣΗΣ ΑΠΟ ΤΗΝ ΜΠΟΥΤΟΝΙΕΡΑ

Οθόνη κλήσης από την μπουτονιέρα



Η οθόνη αυτή εμφανίζεται όταν λαμβάνετε κλήση από μπουτονιέρα ή επιλέγετε την προβολή εικόνας από το κύριο μενού. Κατά την κλήση εμφανίζεται **πράσινο** εικονίδιο επικοινωνίας. Στα αριστερά της εικόνας φαίνεται η πηγή (μπουτονιέρα 1–4 ή κάμερα 1–4). Η κλήση διαρκεί **45 δευτερόλεπτα**.

Επιστροφή στο κύριο μενού: Εφόσον ξεκινήσατε προβολή από το κύριο μενού, πατήστε το κρυφό πλήκτρο κάτω από το εικονίδιο επιστροφής για να τερματίσετε την προβολή (σελ. 6).

Αλλαγή πηγής εικόνας: Εάν υπάρχουν περισσότερες μπουτονιέρες ή εξωτερικές κάμερες με ενεργή προβολή, πατήστε το αντίστοιχο κρυφό πλήκτρο. Η εναλλαγή είναι δυνατή κατά την προβολή, την κλήση και την επικοινωνία (σελ. 22–25).

Ρυθμίσεις εικόνας: Επιλέξτε παράμετρο με τα πλήκτρα πλοήγησης, αλλάξτε την τιμή με τα πλήκτρα αύξησης/μείωσης και πατήστε επιβεβαίωση για αποθήκευση (σελ. 13).

Έναρξη / τερματισμός επικοινωνίας: Χρησιμοποιήστε το αντίστοιχο πλήκτρο.
Η επικοινωνία διαρκεί έως **90 δευτερόλεπτα**· όταν ολοκληρωθεί, η οθόνη σβήνει.

Άνοιγμα πόρτας 1: Πατήστε το πλήκτρο. Ενεργοποιεί την κλειδαριά ή την έξοδο ρελέ 1 για **3 δευτερόλεπτα** και ανάβει η αντίστοιχη ένδειξη (σελ. 22–25).

Άνοιγμα πόρτας 2: Πατήστε το κρυφό πλήκτρο. Ενεργοποιεί την κλειδαριά ή την έξοδο ρελέ 2 για **3 δευτερόλεπτα** και ανάβει η αντίστοιχη ένδειξη (σελ. 22–25).

Σίγαση ήχου κλήσης: Πατήστε το αντίστοιχο κρυφό πλήκτρο για να διακόψετε τον ήχο κλήσης της οθόνης.

Σημείωση: Το νέο μενού είναι διαθέσιμο από την έκδοση V04 της οθόνης ART 7 LITE/G2+.

ΟΘΟΝΗ ΕΠΙΚΟΙΝΩΝΙΑΣ

Οθόνη επικοινωνίας

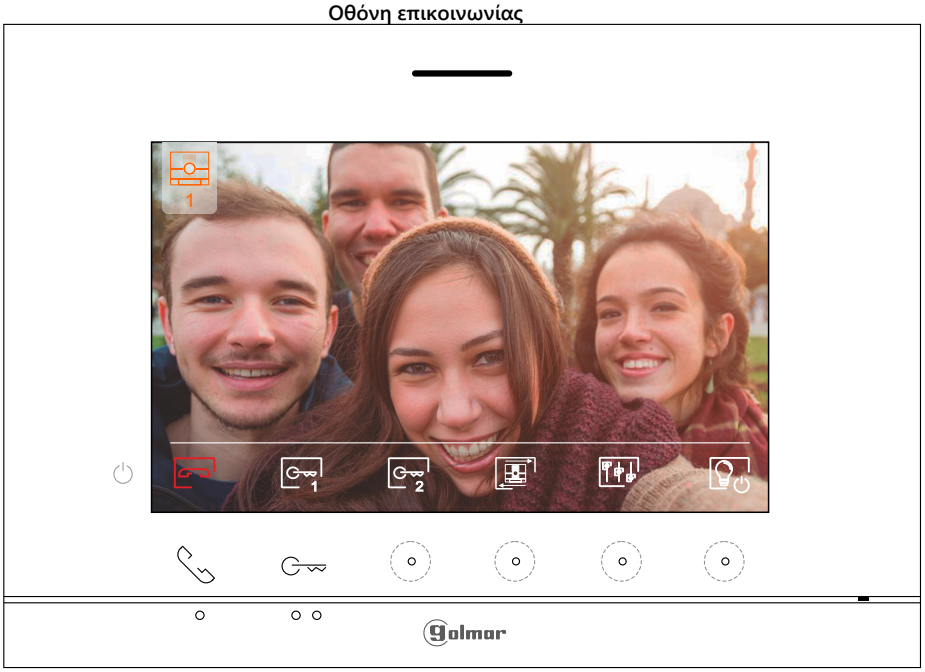

Η οθόνη αυτή εμφανίζεται κατά την επικοινωνία. Το εικονίδιο επικοινωνίας είναι **κόκκινο** και στα αριστερά της εικόνας φαίνεται η πηγή (μπουτονιέρα 1–4 ή κάμερα 1–4).

Αλλαγή πηγής εικόνας: Εφόσον υπάρχουν περισσότερες μπουτονιέρες ή εξωτερικές κάμερες με ενεργή προβολή, μπορείτε να εναλλάσσετε πηγή κατά την προβολή, την κλήση ή την επικοινωνία (σελ. 22–25).

Ρυθμίσεις εικόνας και έντασης: Πατήστε το κρυφό πλήκτρο ρυθμίσεων. Επιλέξτε παράμετρο με τα πλήκτρα πλοήγησης, αλλάξτε την τιμή και επιβεβαιώστε για αποθήκευση (σελ. 14).

Έναρξη / τερματισμός επικοινωνίας: Πατήστε το αντίστοιχο πλήκτρο.
Μέγιστη διάρκεια **90 δευτερόλεπτα**. Όταν ολοκληρωθεί η επικοινωνία, η οθόνη σβήνει.

Άνοιγμα πόρτας 1: Το πλήκτρο ενεργοποιεί την κλειδαριά ή το ρελέ 1 για **3 δευτερόλεπτα** και ανάβει η σχετική ένδειξη (εργοστασιακή τιμή, σελ. 22–25).

Άνοιγμα πόρτας 2: Το κρυφό πλήκτρο ενεργοποιεί την κλειδαριά ή το ρελέ 2 για **3 δευτερόλεπτα** και ανάβει η σχετική ένδειξη (εργοστασιακή τιμή, σελ. 22–25).

Φωτισμός κλιμακοστασίου: Πατήστε το κρυφό πλήκτρο. Απαιτούνται οι μονάδες **SAR-G2+** και **SAR-12/24**.

Σημείωση: Το νέο μενού είναι διαθέσιμο από την έκδοση V04 της οθόνης ART 7 LITE/G2+.

ΡΥΘΜΙΣΕΙΣ ΕΙΚΟΝΑΣ ΚΑΙ ΕΠΙΚΟΙΝΩΝΙΑΣ

Κατά τη διάρκεια της **κλήσης**, πατήστε το κρυφό πλήκτρο κάτω από το εικονίδιο ρυθμίσεων εικόνας για να ανοίξετε το αντίστοιχο μενού.

Οθόνη κλήσης από την μπουτονιέρα

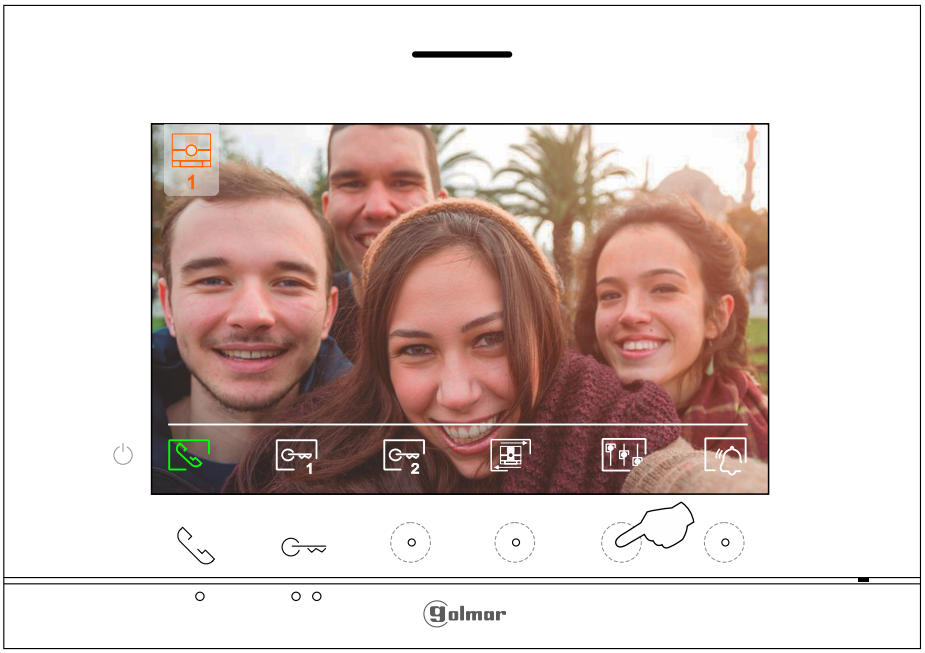

Εμφανίζονται οι ρυθμίσεις **φωτεινότητας, αντίθεσης και χρώματος**. Επιλέξτε την παράμετρο με τα πλήκτρα πλοήγησης, αλλάξτε την τιμή με τα κρυφά πλήκτρα αύξησης/μείωσης και πατήστε το πλήκτρο επιβεβαίωσης για αποθήκευση και έξοδο.

Οθόνη ρυθμίσεων εικόνας

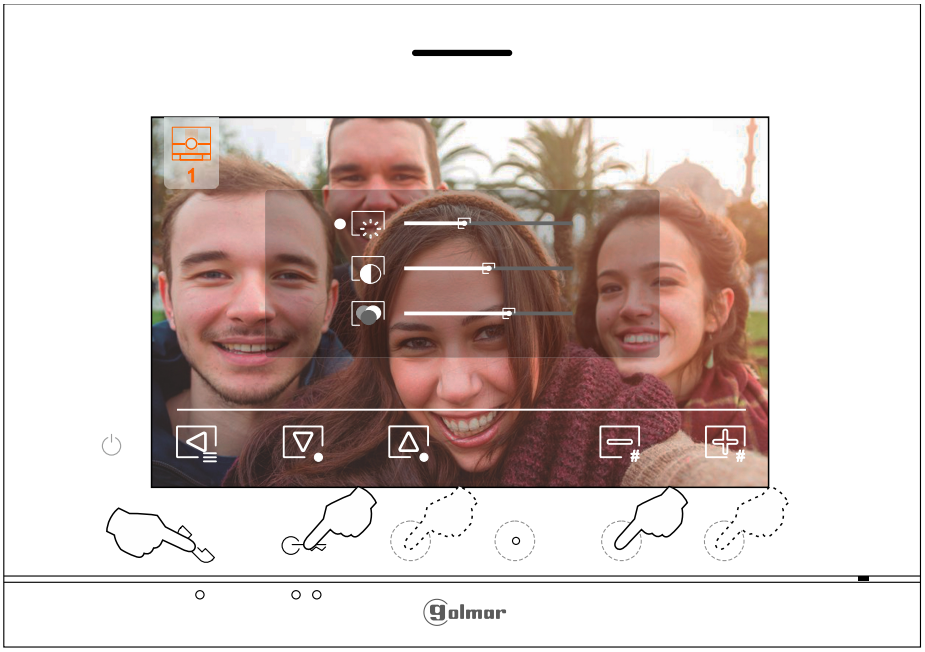

Σημείωση: Το νέο μενού είναι διαθέσιμο από την έκδοση V04 της οθόνης ART 7 LITE/G2+.

Συνέχεια στην επόμενη σελίδα

Συνέχεια από την προηγούμενη σελίδα.

ΡΥΘΜΙΣΕΙΣ ΕΙΚΟΝΑΣ ΚΑΙ ΕΠΙΚΟΙΝΩΝΙΑΣ

Κατά τη διάρκεια της **επικοινωνίας**, πατήστε το κρυφό πλήκτρο κάτω από το εικονίδιο ρυθμίσεων εικόνας και έντασης ήχου.

Οθόνη επικοινωνίας με την μπουτονιέρα

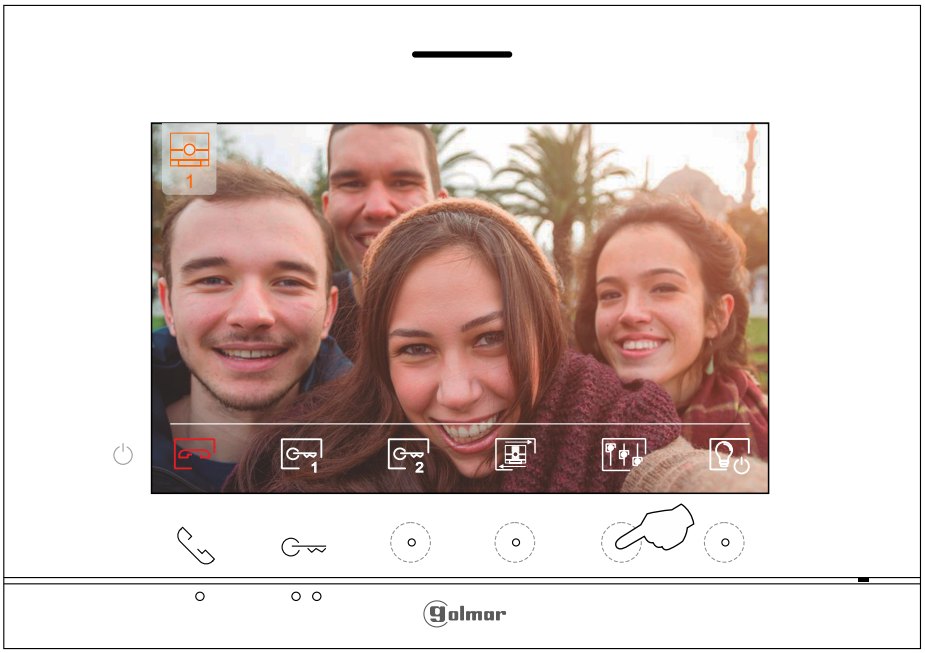

Εμφανίζονται οι ρυθμίσεις **φωτεινότητας, αντίθεσης, χρώματος και έντασης ήχου επικοινωνίας**. Επιλέξτε την παράμετρο με τα πλήκτρα πλοήγησης, αλλάξτε την τιμή με τα κρυφά πλήκτρα αύξησης/μείωσης και πατήστε το πλήκτρο επιβεβαίωσης για αποθήκευση και έξοδο.

Οθόνη ρυθμίσεων εικόνας και έντασης επικοινωνίας

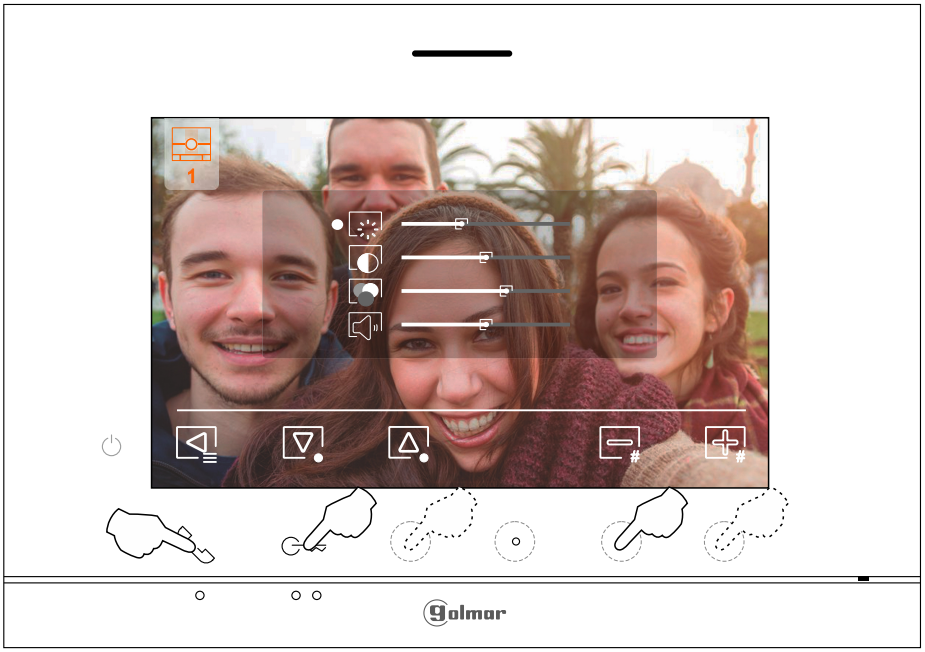

Σημείωση: Το νέο μενού είναι διαθέσιμο από την έκδοση V04 της οθόνης ART 7 LITE/G2+.

ΜΕΝΟΥ ΕΝΔΟΕΠΙΚΟΙΝΩΝΙΑΣ

Από το μενού ενδοεπικοινωνίας (σελ. 6) μπορείτε να καλέσετε οθόνες του ίδιου διαμερίσματος ή άλλων διαμερισμάτων. Για κλήσεις μεταξύ διαμερισμάτων, η λειτουργία πρέπει να είναι ενεργοποιημένη και στα δύο διαμερίσματα (σελ. 19).

Κλήση σε άλλο διαμέρισμα: Επιλέξτε το αντίστοιχο εικονίδιο.

Εάν δεχθείτε κλήση από την μπουτονιέρα κατά την ενδοεπικοινωνία, η ενδοεπικοινωνία τερματίζεται και προτεραιότητα έχει η κλήση της μπουτονιέρας.

Για επιστροφή στο κύριο μενού, πατήστε το αντίστοιχο πλήκτρο.

Εσωτερική ενδοεπικοινωνία: Επιλέξτε την οθόνη με τα πλήκτρα πλοήγησης και πατήστε το πλήκτρο κλήσης. Ο χαρακτηρισμός M/S1/S2/S3 και η διεύθυνση κάθε οθόνης εμφανίζονται στις «Πληροφορίες» (σελ. 9).

Μενού ενδοεπικοινωνίας — επιλογή οθόνης

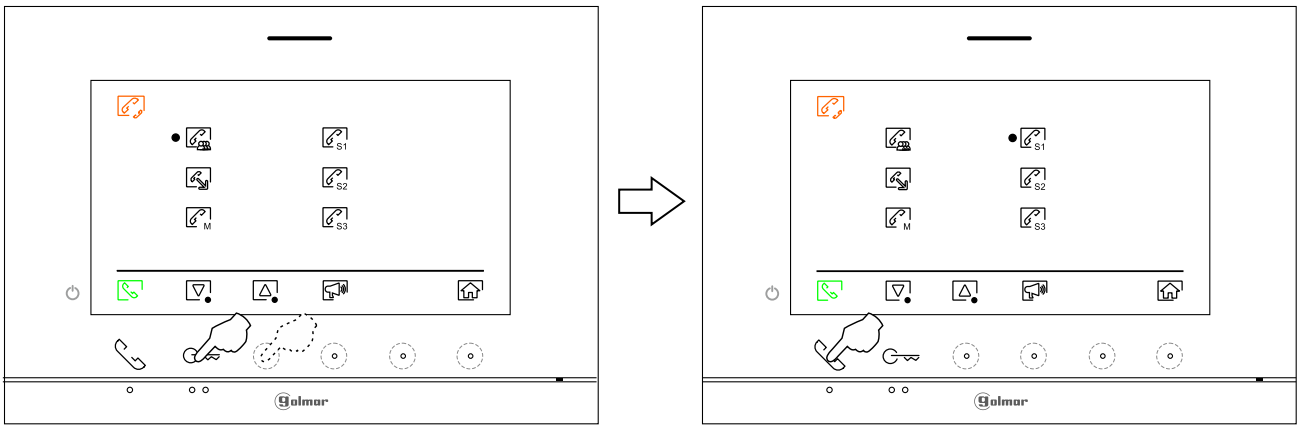

Η οθόνη που καλεί αναπαράγει μελωδία επιβεβαίωσης και εμφανίζει την καλούμενη οθόνη. Μπορείτε να ακυρώσετε την κλήση. Η οθόνη που δέχεται την κλήση εμφανίζει την καλούσα οθόνη: πατήστε το πράσινο πλήκτρο για έναρξη επικοινωνίας ή το κόκκινο για τερματισμό.

Οθόνη που καλεί — οθόνη που δέχεται την κλήση

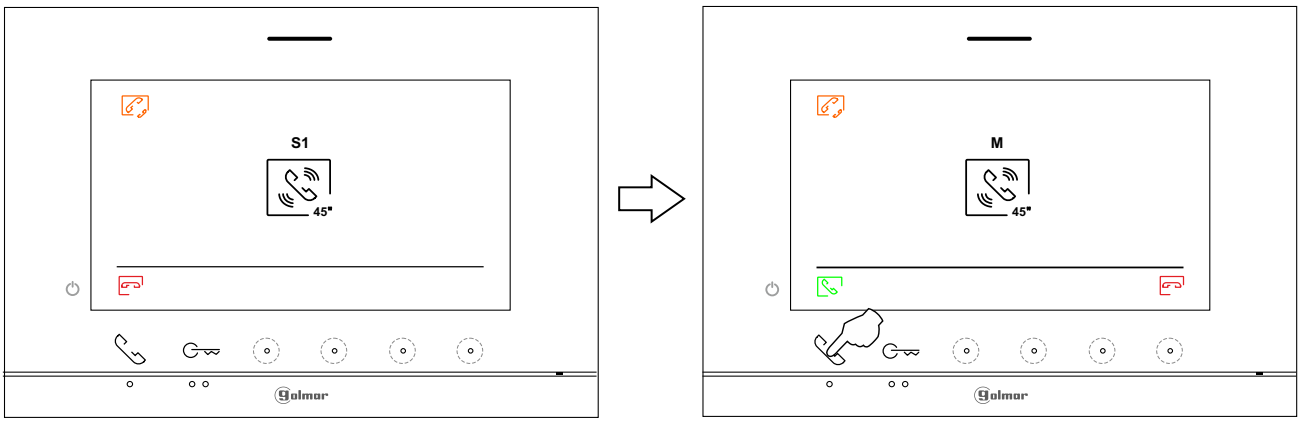

Σημείωση: Το νέο μενού είναι διαθέσιμο από την έκδοση V04 της οθόνης ART 7 LITE/G2+.

Συνέχεια στην επόμενη σελίδα

Συνέχεια από την προηγούμενη σελίδα.

ΜΕΝΟΥ ΕΝΔΟΕΠΙΚΟΙΝΩΝΙΑΣ

Κλήση προς άλλο διαμέρισμα: Από το μενού ενδοεπικοινωνίας επιλέξτε την αντίστοιχη λειτουργία με τα πλήκτρα πλοήγησης και πατήστε το κρυφό πλήκτρο κλήσης για πρόσβαση στην επιλογή κωδικού διαμερίσματος. Οι κλήσεις μεταξύ διαμερισμάτων είναι **εργοστασιακά απενεργοποιημένες** (σελ. 19).

Μενού ενδοεπικοινωνίας — επιλογή κλήσης σε άλλο διαμέρισμα

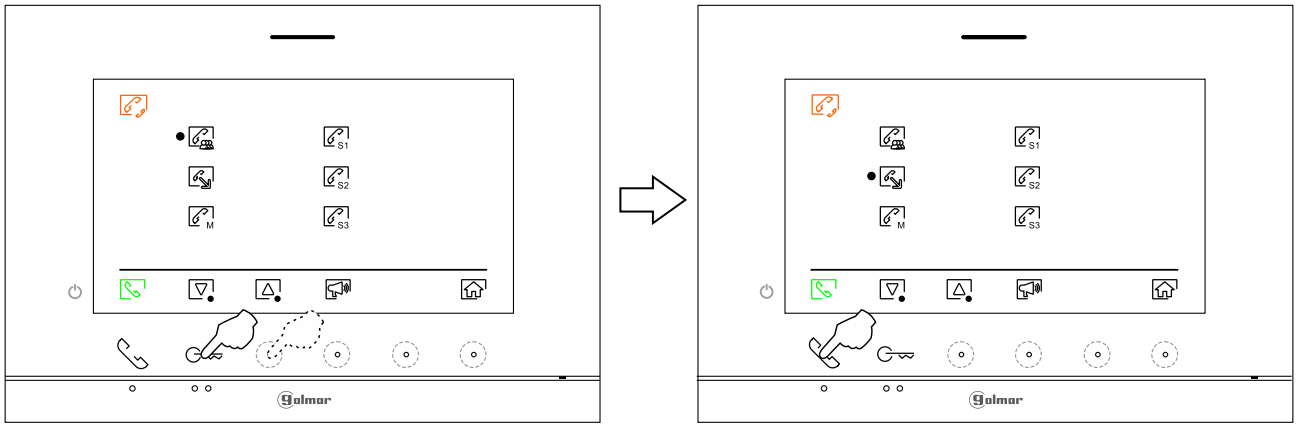

Στο μενού επιλογής κωδικού διαμερίσματος, μετακινηθείτε στο ψηφίο που θέλετε να αλλάξετε με τα πλήκτρα πλοήγησης. Αλλάξτε την τιμή με τα κρυφά πλήκτρα αύξησης/μείωσης και πατήστε το κρυφό πλήκτρο κλήσης για να καλέσετε.

Επιλογή κωδικού διαμερίσματος — παραδείγματα 001 και 003

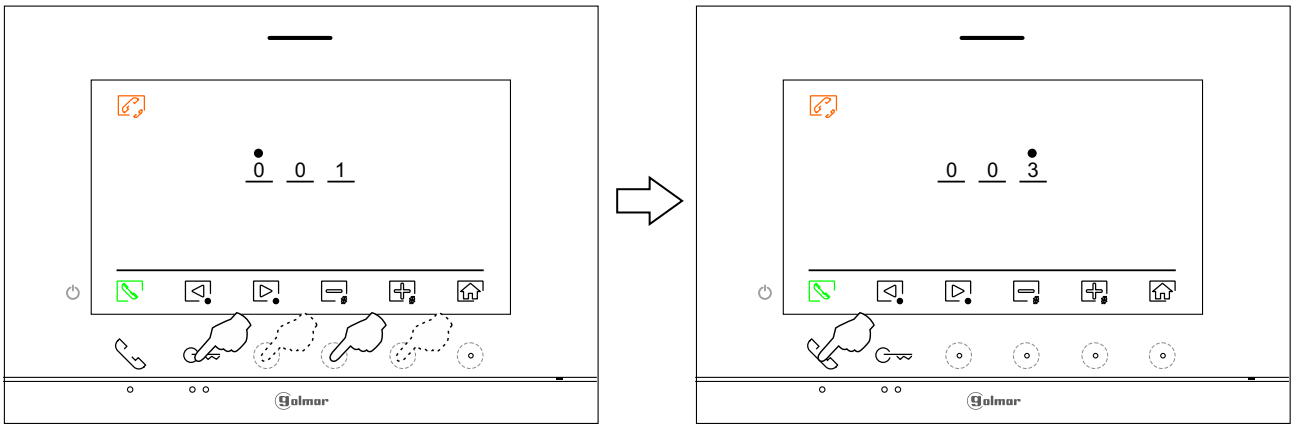

Σημείωση: Το νέο μενού είναι διαθέσιμο από την έκδοση V04 της οθόνης ART 7 LITE/G2+.

Συνέχεια στην επόμενη σελίδα

Συνέχεια από την προηγούμενη σελίδα.

ΜΕΝΟΥ ΕΝΔΟΕΠΙΚΟΙΝΩΝΙΑΣ

Η οθόνη που καλεί αναπαράγει μελωδία επιβεβαίωσης και εμφανίζει τον κωδικό του καλούμενου διαμερίσματος και τον διαθέσιμο χρόνο κλήσης. Με το πλήκτρο ακύρωσης επιστρέφετε στο μενού ενδοεπικοινωνίας.

Η κύρια οθόνη του διαμερίσματος που δέχεται την κλήση (και η δευτερεύουσα 1, αν υπάρχει) εμφανίζει τον κωδικό του καλούντος διαμερίσματος και τον χρόνο απάντησης. Για απάντηση από S2 ή S3, πατήστε πρώτα ένα πλήκτρο της αντίστοιχης οθόνης, ώστε να εμφανιστεί η οθόνη ενδοεπικοινωνίας.

Πατήστε το **πράσινο** εικονίδιο για έναρξη επικοινωνίας ή το **κόκκινο** για τερματισμό.

Κλήση μεταξύ διαμερισμάτων — παράδειγμα 003 προς 001

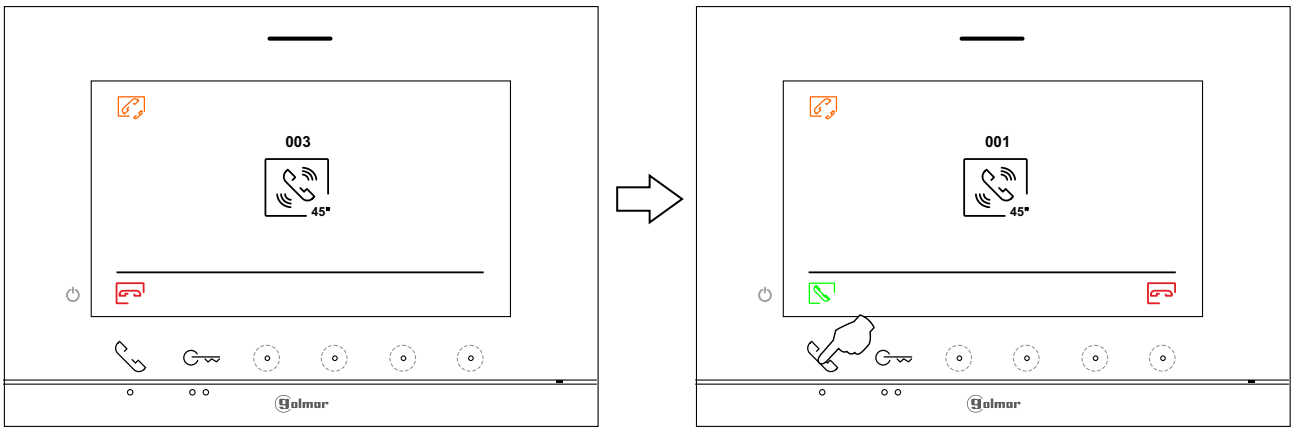

Κατά την επικοινωνία — τερματισμός

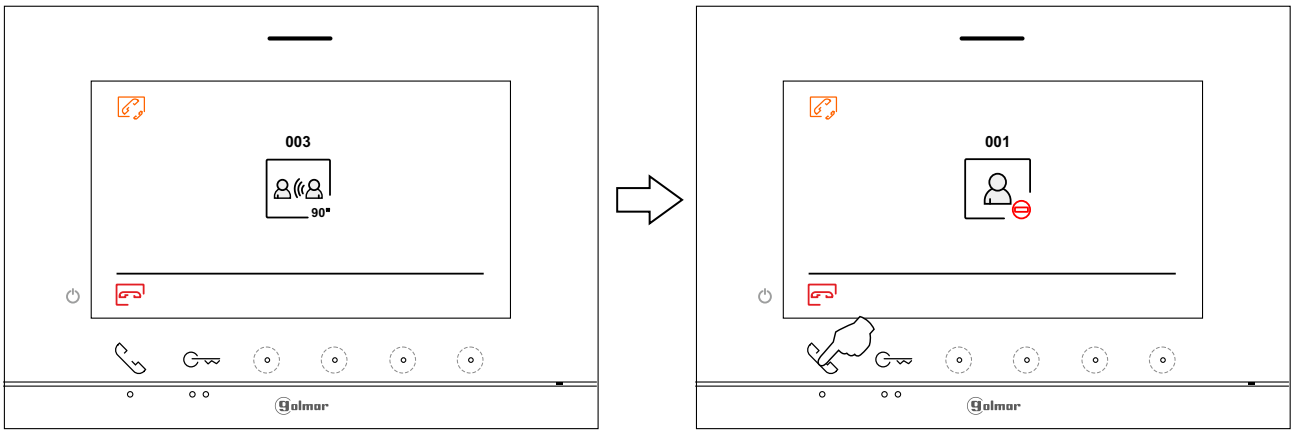

Σημείωση: Το νέο μενού είναι διαθέσιμο από την έκδοση V04 της οθόνης ART 7 LITE/G2+.

ΜΕΝΟΥ ΧΡΟΝΙΚΗΣ ΔΙΑΡΚΕΙΑΣ «ΜΗΝ ΕΝΟΧΛΕΙΤΕ»

Εδώ ρυθμίζετε τη λειτουργία «Μην ενοχλείτε», το αυτόματο άνοιγμα πόρτας και την ενεργοποίηση/απενεργοποίηση ενδοεπικοινωνίας μεταξύ διαμερισμάτων. Ανοίξτε το μενού από το κύριο μενού (σελ. 6).

Μενού «Μην ενοχλείτε»

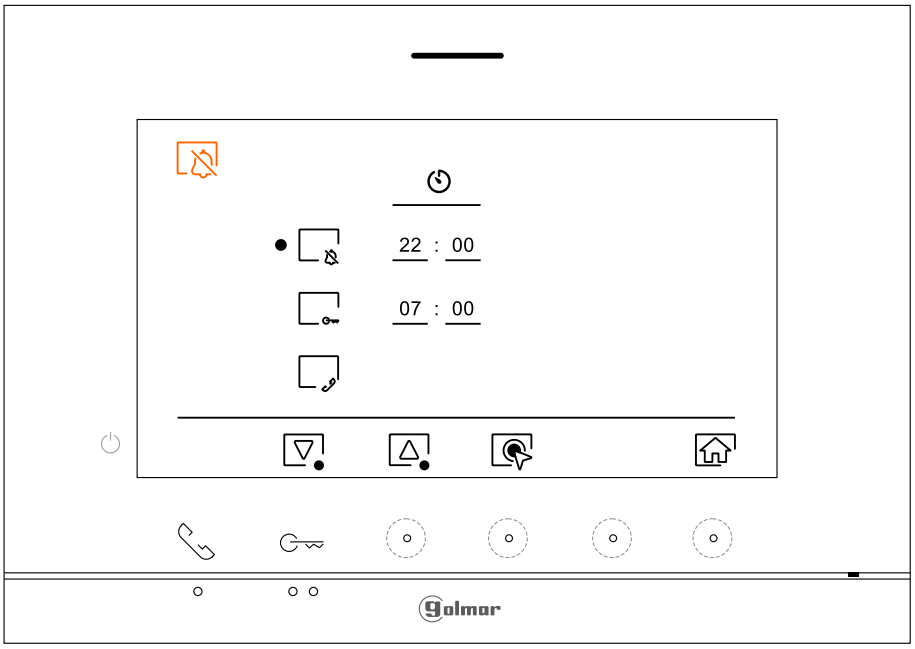

Για να ορίσετε τη χρονική περίοδο κατά την οποία η οθόνη δεν ηχεί όταν δέχεται κλήσεις (βλ. σημείωση HZ, σελ. 5), επιλέξτε το εικονίδιο χρονικής διάρκειας με τα πλήκτρα πλοήγησης. Πατήστε το κρυφό πλήκτρο επιλογής, επιλέξτε το πεδίο ώρας, ρυθμίστε τη διάρκεια με τα πλήκτρα μείωσης/αύξησης και επιβεβαιώστε για αποθήκευση. Πατήστε επιστροφή για να γυρίσετε στο μενού ρυθμίσεων.

Σημείωση: Από το κύριο μενού μπορείτε να ενεργοποιείτε και να απενεργοποιείτε τη λειτουργία «Μην ενοχλείτε» ανεξάρτητα από την κατάσταση του χρονοδιακόπτη (σελ. 6).

Επιλογή λειτουργίας — ρύθμιση χρονικού διαστήματος

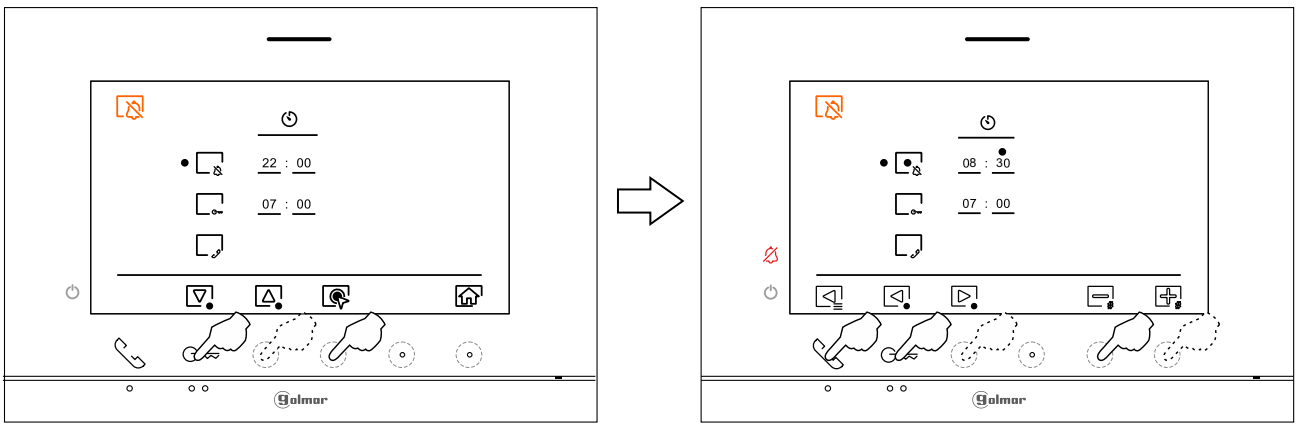

Σημείωση: Το νέο μενού είναι διαθέσιμο από την έκδοση V04 της οθόνης ART 7 LITE/G2+.

Συνέχεια στην επόμενη σελίδα

Συνέχεια από την προηγούμενη σελίδα.

ΜΕΝΟΥ ΧΡΟΝΙΚΗΣ ΔΙΑΡΚΕΙΑΣ «ΜΗΝ ΕΝΟΧΛΕΙΤΕ»

Αυτόματο άνοιγμα πόρτας 1: Η πόρτα ανοίγει 3 δευτερόλεπτα μετά τη λήψη κλήσης από την μπουτονιέρα. Με τα πλήκτρα πλοήγησης επιλέξτε το αντίστοιχο εικονίδιο και ενεργοποιήστε τη λειτουργία. Εφόσον επιθυμείτε, επιλέξτε το πεδίο χρόνου, αλλάξτε τη διάρκειά του με τα πλήκτρα μείωσης/αύξησης και επιβεβαιώστε για αποθήκευση. Πατήστε επιστροφή για το μενού ρυθμίσεων.

Εργοστασιακά απενεργοποιημένη. Για ενεργοποίηση δείτε τους ειδικούς κωδικούς (σελ. 22–25).

Αυτόματο άνοιγμα — επιλογή λειτουργίας και ρύθμιση χρόνου

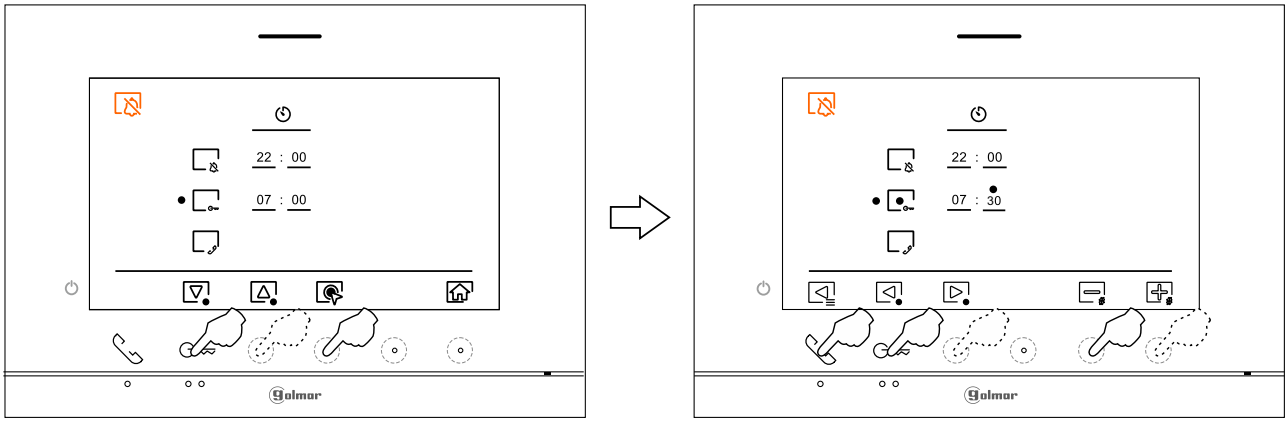

Ενδοεπικοινωνία μεταξύ διαμερισμάτων: Η λειτουργία πρέπει να είναι ενεργή και στο διαμέρισμα που καλεί και σε εκείνο που δέχεται την κλήση. Επιλέξτε το αντίστοιχο εικονίδιο με τα πλήκτρα πλοήγησης, πατήστε το κρυφό πλήκτρο αλλαγής κατάστασης για ενεργοποίηση ή απενεργοποίηση και επιστρέψτε στο κύριο μενού. **Εργοστασιακά απενεργοποιημένη.**

Ενδοεπικοινωνία — επιλογή και ενεργοποίηση

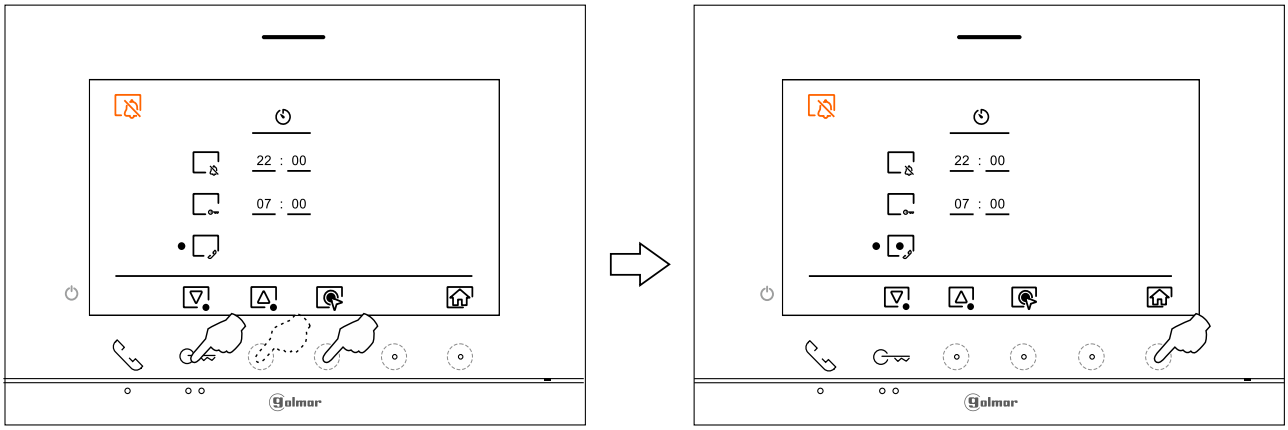

Σημείωση: Το νέο μενού είναι διαθέσιμο από την έκδοση V04 της οθόνης ART 7 LITE/G2+.

Συνέχεια στην επόμενη σελίδα

Συνέχεια από την προηγούμενη σελίδα.

ΜΕΝΟΥ «ΜΗΝ ΕΝΟΧΛΕΙΤΕ»

Όταν είναι ενεργή η λειτουργία **αυτόματου ανοίγματος πόρτας** (σελ. 19), εμφανίζεται το αντίστοιχο εικονίδιο επάνω αριστερά στο κύριο μενού και αναβοσβήνει η ενδεικτική λυχνία LED ειδοποίησης.

Κύριο μενού — ενεργό αυτόματο άνοιγμα πόρτας

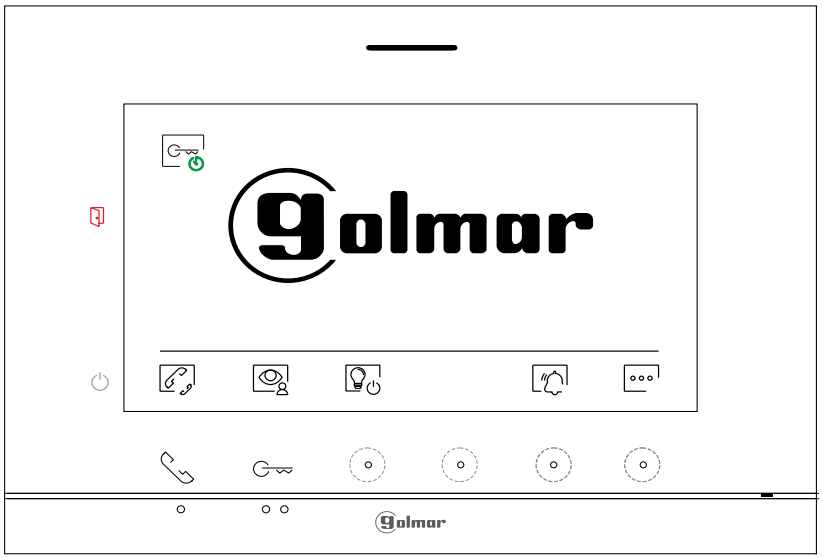

Σημείωση: Το νέο μενού είναι διαθέσιμο από την έκδοση V04 της οθόνης ART 7 LITE/G2+.

ΚΑΘΑΡΙΣΜΟΣ ΤΗΣ ΟΘΟΝΗΣ

– Μη χρησιμοποιείτε διαλυτικά, απορρυπαντικά ή καθαριστικά που περιέχουν οξέα, ξίδι ή λειαντικά συστατικά.

– Χρησιμοποιείτε μαλακό, ελαφρώς υγρό (όχι βρεγμένο) πανί που δεν αφήνει χνούδι.

– Σκουπίζετε την οθόνη πάντοτε προς μία κατεύθυνση, από επάνω προς τα κάτω.

– Μετά τον καθαρισμό, αφαιρείτε την υγρασία με μαλακό, στεγνό πανί που δεν αφήνει χνούδι.

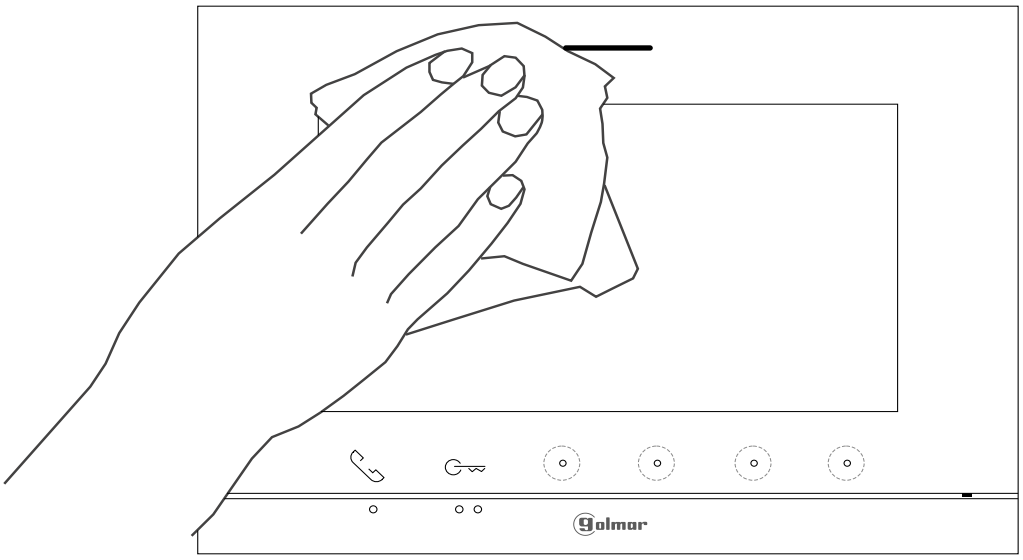

ΡΥΘΜΙΣΕΙΣ ΚΑΙ ΛΕΙΤΟΥΡΓΙΑ ΟΘΟΝΗΣ ΘΥΡΩΡΟΥ

Ρύθμιση: Οι οθόνες που θα χρησιμοποιηθούν ως οθόνες θυρωρού (έως **4** στο κτίριο) πρέπει πρώτα να ρυθμιστούν με **διεύθυνση 1**, ως κύρια ή δευτερεύουσα 1, 2 ή 3. Στην κύρια οθόνη εισαγάγετε τον ειδικό κωδικό **5001** (σελ. 22–25). Οι οθόνες αποκτούν τη **διεύθυνση 129** και εμφανίζουν το εικονίδιο θυρωρού επάνω δεξιά στο κύριο μενού.

Σημείωση: Το πλήκτρο **P1** της μονάδας ήχου της μπουτονιέρας εισόδου αντιστοιχίζεται αυτόματα στη διεύθυνση κλήσης **129**.

Λειτουργίες οθόνης θυρωρού: Λήψη κλήσεων από την μπουτονιέρα εισόδου μέσω P1, αυτόκληση προς την μπουτονιέρα, λήψη κλήσεων από διαμερίσματα, κλήσεις προς διαμερίσματα μέσω του μενού ενδοεπικοινωνίας και εσωτερική ενδοεπικοινωνία μεταξύ των οθονών θυρωρού.

Κύριο μενού οθόνης θυρωρού

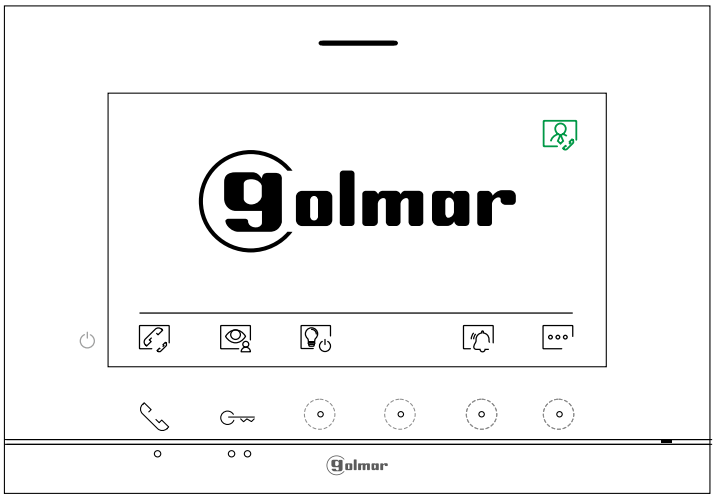

Στο κύριο μενού των οθονών των διαμερισμάτων εμφανίζεται το **εικονίδιο κλήσης θυρωρού**. Πατήστε το πλήκτρο κάτω από αυτό για να καλέσετε την οθόνη ή τις οθόνες θυρωρού.

Κύριο μενού οθόνης διαμερίσματος

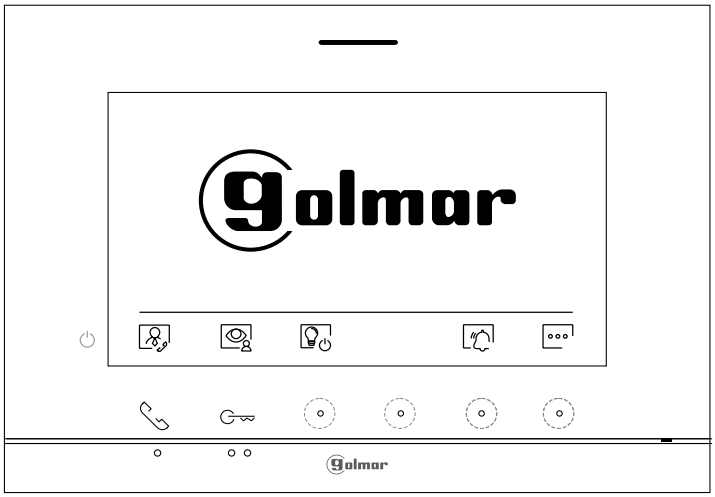

Σημείωση: Το νέο μενού είναι διαθέσιμο από την έκδοση V04 της οθόνης ART 7 LITE/G2+.

ΕΙΔΙΚΟΙ ΚΩΔΙΚΟΙ

Η ενεργοποίηση ορισμένων λειτουργιών και η αλλαγή εργοστασιακών παραμέτρων γίνεται με **ειδικούς κωδικούς**. Στο μενού ρυθμίσεων ανοίξτε την οθόνη «Πληροφορίες» (σελ. 9) και πατήστε **πέντε φορές** το πλήκτρο που βρίσκεται επάνω από την ανάγλυφη κουκκίδα προσανατολισμού.

Οθόνη «Πληροφορίες» — πατήστε πέντε φορές

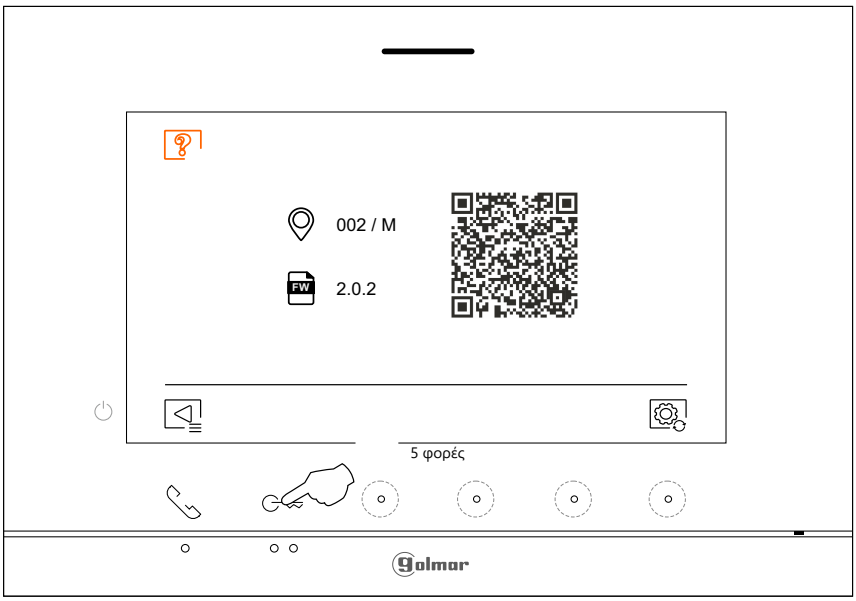

Σημείωση: Στο παράδειγμα: 002 / M και FW 2.0.2. Το νέο μενού διατίθεται από την έκδοση V05.

Εμφανίζεται η οθόνη «Ειδικοί κωδικοί». Επιλέξτε το ψηφίο με τα πλήκτρα πλοήγησης, αλλάξτε την τιμή με τα κρυφά πλήκτρα μείωσης/αύξησης και πατήστε το πλήκτρο επιβεβαίωσης. Για έγκυρο κωδικό εμφανίζεται ένδειξη επιτυχίας, ενώ για μη έγκυρο ένδειξη αποτυχίας. Πατήστε επιστροφή για να μεταβείτε πάλι στις «Πληροφορίες».

Οθόνη «Ειδικοί κωδικοί» — παράδειγμα 0121

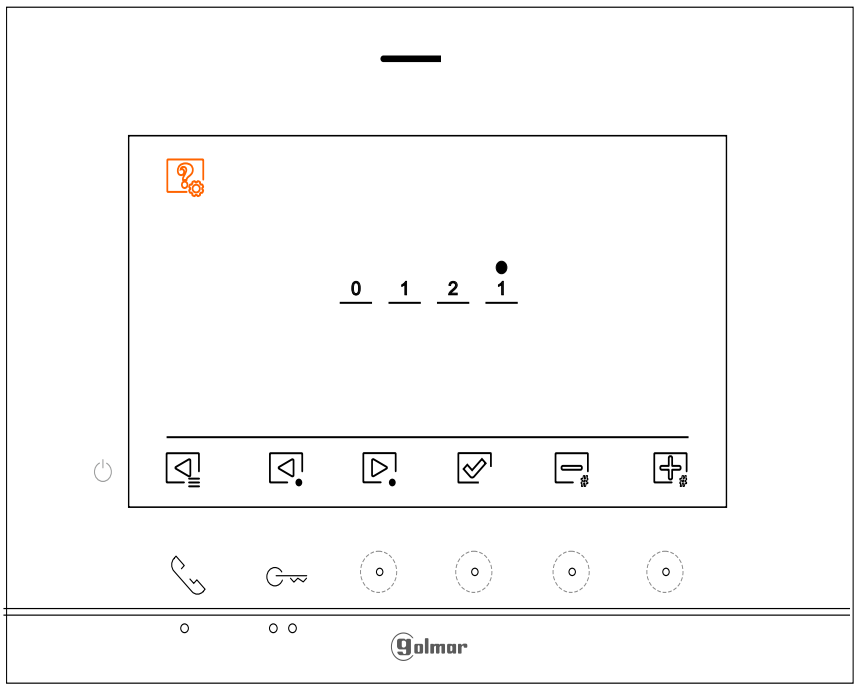

Σημείωση: Το νέο μενού είναι διαθέσιμο από την έκδοση V04 της οθόνης ART 7 LITE/G2+.

Συνέχεια στην επόμενη σελίδα

ΕΙΔΙΚΟΙ ΚΩΔΙΚΟΙ

Μπουτονιέρες, οθόνες και βασικές λειτουργίες · οι ρυθμίσεις εφαρμόζονται από την κύρια οθόνη όπου επισημαίνεται.

Διαθέσιμες πηγές εικόνας (ρύθμιση από κύρια οθόνη)

Πηγή	Ορατή	Μη ορατή	Εργοστασιακή
Μπουτονιέρα 1	0111	0110	0111
Μπουτονιέρα 2 (*)	0121	0120	0120
Μπουτονιέρα 3 (*)	0131	0130	0130
Μπουτονιέρα 4 (*)	0151	0150	0150
Κάμερα 1	0141	0140	0140
Κάμερα 2 (*)	0181	0180	0180
Κάμερα 3 (*)	0171	0170	0170
Κάμερα 4 (*)	0191	0190	0190

(*) Απαιτείται EL632-G2+ SE έκδοσης V03 ή νεότερης. Για γενικές μπουτονιέρες απαιτείται V04 ή νεότερη.

Ορισμός κύριας και δευτερευουσών οθονών

Κύρια	Δευτερεύουσα 1	Δευτερεύουσα 2	Δευτερεύουσα 3	Εργοστασιακή
0550	0551	0552	0553	0550 (κύρια)

Βασικές λειτουργίες οθόνης

Λειτουργία	Ενεργοποίηση	Απενεργοποίηση	Εργοστασιακή
Αυτόματο άνοιγμα πόρτας	0441	0440	0440
Ενδεικτική λυχνία / LED κρυφών πλήκτρων	0471	0470	0471
Απόκρυψη εικόνας στο «Μην ενοχλείτε»	0481	0480	0480
Εικονίδιο προβολής στο κύριο μενού	0541	0540	0541

Μπουτονιέρα 1 — φωτισμός LED νυχτερινής προβολής

Αυτόματα	Πάντα ON	Πάντα OFF	Εργοστασιακή
0450	0451	0452	0450

Μπουτονιέρα 1 — χρόνοι και καθυστερήσεις εξόδων

Παράμετρος	Περιοχή ρύθμισης	Εργοστασιακή
Χρόνος ρελέ 1	0200 (0,5 s) έως 0219 (10 s)	0205 (3 s)
Χρόνος ρελέ 2	0300 (0,5 s) έως 0319 (10 s)	0305 (3 s)
Καθυστέρηση ρελέ 1	0400 (0,5 s) έως 0419 (10 s)	0403 (2 s)
Καθυστέρηση ρελέ 2	0500 (0,5 s) έως 0519 (10 s)	0503 (2 s)

Συνέχεια στην επόμενη σελίδα

ΕΙΔΙΚΟΙ ΚΩΔΙΚΟΙ — ΜΠΟΥΤΟΝΙΕΡΕΣ 2–4

Οι παρακάτω ρυθμίσεις εφαρμόζονται μόνο από την κύρια οθόνη.

Φωτισμός LED νυχτερινής προβολής

Μπουτονιέρα	Αυτόματα	Πάντα ON	Πάντα OFF	Εργοστασιακή
2 (*)	1450	1451	1452	1450
3 (*)	2450	2451	2452	2450
4 (*)	3450	3451	3452	3450

Χρόνοι ενεργοποίησης εξόδων

Μπουτονιέρα	Έξοδος	Περιοχή ρύθμισης	Εργοστασιακή
2 (*)	Ρελέ 1	1200 (0,5 s) έως 1219 (10 s)	1205 (3 s)
2 (*)	Ρελέ 2	1300 (0,5 s) έως 1319 (10 s)	1305 (3 s)
3 (*)	Ρελέ 1	2200 (0,5 s) έως 2219 (10 s)	2205 (3 s)
3 (*)	Ρελέ 2	2300 (0,5 s) έως 2319 (10 s)	2305 (3 s)
4 (*)	Ρελέ 1	3200 (0,5 s) έως 3219 (10 s)	3205 (3 s)
4 (*)	Ρελέ 2	3300 (0,5 s) έως 3319 (10 s)	3305 (3 s)

Καθυστέρηση απομακρυσμένης ενεργοποίησης

Μπουτονιέρα	Έξοδος	Περιοχή ρύθμισης	Εργοστασιακή
2 (*)	Ρελέ 1	1400 (0,5 s) έως 1419 (10 s)	1403 (2 s)
2 (*)	Ρελέ 2	1500 (0,5 s) έως 1519 (10 s)	1503 (2 s)
3 (*)	Ρελέ 1	2400 (0,5 s) έως 2419 (10 s)	2403 (2 s)
3 (*)	Ρελέ 2	2500 (0,5 s) έως 2519 (10 s)	2503 (2 s)
4 (*)	Ρελέ 1	3400 (0,5 s) έως 3419 (10 s)	3403 (2 s)
4 (*)	Ρελέ 2	3500 (0,5 s) έως 3519 (10 s)	3503 (2 s)

Φωτισμός κλιμακοστασίου — ρελέ SAR-G2+

Παράμετρος	Περιοχή ρύθμισης	Εργοστασιακή
Διάρκεια ενεργοποίησης	1801 (1 s) έως 1899 (99 s)	1803 (3 s)
Καθυστέρηση ενεργοποίησης	1900 (0 s) έως 1999 (99 s)	1900 (0 s)

(*) Απαιτείται EL632-G2+ SE έκδοσης V03 ή νεότερης για τις πρόσθετες μπουτονιέρες.

Συνέχεια στην επόμενη σελίδα

ΕΙΔΙΚΟΙ ΚΩΔΙΚΟΙ — ΘΥΡΩΡΟΣ / SOULACCESS

Συμπληρωματικές ρυθμίσεις και πηγές εικόνας γενικών μπουτονιερών.

Λειτουργία οθόνης θυρωρού (ρύθμιση μόνο από την κύρια οθόνη)

Απενεργοποίηση	Ενεργοποίηση	Εργοστασιακή
5000	5001	5000

Επαναφορά κύριου κωδικού SoulAccess στην εργοστασιακή τιμή 1234 (1)

Όλες	Μπουτονιέρα 1	Μπουτονιέρα 2	Μπουτονιέρα 3	Μπουτονιέρα 4
8000	8001	8002	8003	8004

(1) Μόνο για οθόνες ART 7 LITE/G2+ έκδοσης V04 ή νεότερης.

Γενικές μπουτονιέρες — διαθέσιμες πηγές εικόνας (κύρια οθόνη)

Πηγή	Ορατή	Μη ορατή	Εργοστασιακή
Γενική μπουτονιέρα 1 (*)	1111	1110	1110
Γενική μπουτονιέρα 2 (*)	1121	1120	1120
Γενική μπουτονιέρα 3 (*)	1131	1130	1130
Γενική μπουτονιέρα 4 (*)	1151	1150	1150
Γενική κάμερα 1 (*)	1141	1140	1140
Γενική κάμερα 2 (*)	1181	1180	1180
Γενική κάμερα 3 (*)	1171	1170	1170
Γενική κάμερα 4 (*)	1191	1190	1190

(*) Σημαντικό: Μόνο με μονάδα βίντεο EL632-G2+ SE έκδοσης V04 ή νεότερης.

Τόσο η εσωτερική όσο και η γενική μπουτονιέρα πρέπει να διαθέτουν έκδοση V04 ή νεότερη.

ΣΥΜΜΟΡΦΩΣΗ

Το προϊόν συμμορφώνεται με τις βασικές απαιτήσεις των εφαρμοστέων ευρωπαϊκών οδηγιών για την **ηλεκτρομαγνητική συμβατότητα (2014/30/ΕΕ).**

ΣΗΜΕΙΩΣΗ: Η λειτουργία της συσκευής υπόκειται στις ακόλουθες προϋποθέσεις:

(1) Η συσκευή δεν πρέπει να προκαλεί επιβλαβείς παρεμβολές.

(2) Η συσκευή πρέπει να αποδέχεται οποιεσδήποτε παρεμβολές λαμβάνει, ακόμη και αν ενδέχεται να προκαλέσουν ανεπιθύμητη λειτουργία.

Sistemas de comunicación S.A.

golmar@golmar.es
www.golmar.es

GOLMAR S.A.
C/ Silici, 13
08940 - Cornellà de Llobregat
ΙΣΠΑΝΙΑ

Η Golmar διατηρεί το δικαίωμα πραγματοποίησης οποιασδήποτε τροποποίησης χωρίς προηγούμενη ειδοποίηση.

Rakson
security applications

www.rakson.gr

ΑΠΟΚΛΕΙΣΤΙΚΟΣ ΑΝΤΙΠΡΟΣΩΠΟΣ

G2+

Golmar

we take care of your home

www.golmar.es

Η Golmar διατηρεί το δικαίωμα πραγματοποίησης οποιασδήποτε τροποποίησης χωρίς προηγούμενη ειδοποίηση.